

Skogsägare  
**Christer & Inger Sandström**

**Björkängsgatan 6**  
**57632 Sävsjö**  
**070-5137896**

Förrättningsman  
**Stefan Johansson**  
**0733-600 747**

**Uppdrag 8-508**  
**Region 06**

Fastighet **Söndra 2:7**  
Löpnr **0**  
Kartblad  
NS-ÖV **0-0**

Skifte:Avdelning  
**0 : 1**

Areal ha **1.46** Ålder **0**

Ståndortsindex Stämplingsdatum  
**2025-01-15**

Åtgärd **FÖRYNGRINGSAVV.**

Datainsamlingsmetod **Totalstämpling**

|             |                        |              |                     |             |          |          |
|-------------|------------------------|--------------|---------------------|-------------|----------|----------|
| <b>Tall</b> | <b>Volym m3sk</b>      | <b>197.7</b> | <b>Medeldiam cm</b> | <b>36.8</b> | Funktion |          |
|             | <b>Antal träd</b>      | <b>170</b>   | Medelhöjd m         | 26.8        | Volym    | T-Bs-sS  |
|             | <b>Medelvolym m3sk</b> | <b>1.160</b> | Grönkrona %         | 40          | Höjd     | Lindgren |
|             |                        |              | Provträd st         | 23          | Bark     | C-D      |
|             | Talltimme m3fub        | 138.8        |                     |             |          |          |
|             | Tallmassav m3fub       | 16.4         |                     |             |          |          |

|             |                        |              |                     |             |          |          |
|-------------|------------------------|--------------|---------------------|-------------|----------|----------|
| <b>Gran</b> | <b>Volym m3sk</b>      | <b>441.9</b> | <b>Medeldiam cm</b> | <b>29.7</b> | Funktion |          |
|             | <b>Antal träd</b>      | <b>532</b>   | Medelhöjd m         | 26.6        | Volym    | G-Bs-sS  |
|             | <b>Medelvolym m3sk</b> | <b>0.830</b> | Grönkrona %         | 68          | Höjd     | Lindgren |
|             |                        |              | Provträd st         | 22          | Bark     | B        |
|             | Grantimme m3fub        | 305.9        |                     |             |          |          |
|             | Granmassa m3fub        | 57.7         |                     |             |          |          |

|              |                        |              |                     |             |  |  |
|--------------|------------------------|--------------|---------------------|-------------|--|--|
| <b>Summa</b> | <b>Volym m3sk</b>      | <b>639.7</b> | <b>Medeldiam cm</b> | <b>31.6</b> |  |  |
|              | <b>Antal träd</b>      | <b>702</b>   | Medelhöjd m         | 26.6        |  |  |
|              | <b>Medelvolym m3sk</b> | <b>0.910</b> | Grönkrona %         |             |  |  |
|              |                        |              | Provträd st         | 45          |  |  |

### Natur-och kulturvårdshänsvn

Träd med blå långbläcka är yttergräns och ingår i posten.

Träd märkta med orange ring sparas.

Träd märkta med 2 orange ringar kapas som högstubbar. Volym ovan högstubbe ingår i posten.

Löv ingår ej i posten.

Avverkningsanmälan är gjord av skogsägaren till Skogsstyrelsen 2023-01-17.

Bra bärighet på väg större del av året.

Utbyteskalkylen bygger på apteringsalternativ med timmer ner till 14 cm och massaved ner till 5 cm.

Stämplingshandlingarna finns också på [www.forestteam.se](http://www.forestteam.se)

Fastigheten är inte certifierad.

## Antal träd och volym per diameterklass

| Tall              |            |      |       | Gran              |            |      |       |
|-------------------|------------|------|-------|-------------------|------------|------|-------|
| Diameter          | Antal      | Höjd | Volym | Diameter          | Antal      | Höjd | Volym |
| cm                | st         | m    | m3sk  | cm                | st         | m    | m3sk  |
| 8                 |            |      |       | 8                 |            |      |       |
| 10                |            |      |       | 10                | 17         | 11.8 | 1.0   |
| 12                |            |      |       | 12                | 31         | 14.1 | 3.1   |
| 14                |            |      |       | 14                | 34         | 16.2 | 5.1   |
| 16                |            |      |       | 16                | 29         | 18.0 | 6.1   |
| 18                | 2          | 19.1 | 0.5   | 18                | 38         | 19.6 | 10.7  |
| 20                |            |      |       | 20                | 34         | 21.0 | 12.3  |
| 22                | 2          | 21.5 | 0.8   | 22                | 42         | 22.2 | 19.0  |
| 24                | 8          | 22.5 | 3.8   | 24                | 33         | 23.3 | 18.3  |
| 26                | 4          | 23.4 | 2.3   | 26                | 33         | 24.2 | 21.9  |
| 28                | 11         | 24.2 | 7.5   | 28                | 31         | 25.1 | 24.3  |
| 30                | 17         | 24.9 | 13.4  | 30                | 27         | 25.9 | 24.6  |
| 32                | 25         | 25.5 | 22.8  | 32                | 35         | 26.6 | 36.6  |
| 34                | 18         | 26.1 | 18.7  | 34                | 24         | 27.2 | 28.6  |
| 36                | 20         | 26.6 | 23.5  | 36                | 30         | 27.8 | 40.3  |
| 38                | 16         | 27.1 | 21.1  | 38                | 12         | 28.4 | 18.0  |
| 40                | 11         | 27.6 | 16.2  | 40                | 20         | 28.9 | 33.4  |
| 42                | 15         | 28.0 | 24.5  | 42                | 22         | 29.3 | 40.5  |
| 44                | 10         | 28.4 | 18.1  | 44                | 10         | 29.7 | 20.2  |
| 46                | 3          | 28.7 | 6.0   | 46                | 10         | 30.1 | 22.1  |
| 48                | 2          | 29.1 | 4.3   | 48                | 6          | 30.5 | 14.4  |
| 50                | 6          | 29.4 | 14.2  | 50                | 7          | 30.9 | 18.2  |
| 52                |            |      |       | 52                | 1          | 31.2 | 2.8   |
| 54                |            |      |       | 54                | 1          | 31.5 | 3.0   |
| 56                |            |      |       | 56                | 3          | 31.8 | 9.7   |
| 58                |            |      |       | 58                | 1          | 32.0 | 3.5   |
| 60                |            |      |       | 60                |            |      |       |
| 62                |            |      |       | 62                |            |      |       |
| 64                |            |      |       | 64                | 1          | 32.7 | 4.2   |
| 66                |            |      |       | 66                |            |      |       |
| 68                |            |      |       | 68                |            |      |       |
| 70                |            |      |       | 70                |            |      |       |
| 72                |            |      |       | 72                |            |      |       |
| 74                |            |      |       | 74                |            |      |       |
| 76                |            |      |       | 76                |            |      |       |
| 78                |            |      |       | 78                |            |      |       |
| <b>Antal träd</b> | <b>170</b> |      |       | <b>Antal träd</b> | <b>532</b> |      |       |
| <b>Volym m3sk</b> | <b>198</b> |      |       | <b>Volym m3sk</b> | <b>442</b> |      |       |

## Tall

| Diameter<br>cm | Höjd<br>dm | Krongräns<br>dm | Diameter<br>cm | Höjd<br>dm | Krongräns<br>dm | Diameter<br>cm | Höjd<br>dm | Krongräns<br>dm |
|----------------|------------|-----------------|----------------|------------|-----------------|----------------|------------|-----------------|
| 15             | 150        | 75              | 28             | 240        | 165             | 31             | 282        | 181             |
| 33             | 276        | 211             | 33             | 271        | 185             | 33             | 264        | 185             |
| 36             | 300        | 189             | 36             | 291        | 192             | 37             | 279        | 151             |
| 38             | 258        | 162             | 40             | 257        | 138             | 40             | 271        | 202             |
| 41             | 274        | 157             | 42             | 297        | 184             | 43             | 293        | 191             |
| 44             | 257        | 92              | 45             | 272        | 150             | 45             | 244        | 121             |
| 46             | 292        | 197             | 47             | 269        | 154             | 48             | 258        | 110             |
| 50             | 265        | 135             | 50             | 316        | 201             |                |            |                 |

**Antal 23**

## Gran

| Diameter<br>cm | Höjd<br>dm | Krongräns<br>dm | Diameter<br>cm | Höjd<br>dm | Krongräns<br>dm | Diameter<br>cm | Höjd<br>dm | Krongräns<br>dm |
|----------------|------------|-----------------|----------------|------------|-----------------|----------------|------------|-----------------|
| 17             | 179        | 40              | 19             | 182        | 80              | 19             | 216        | 89              |
| 24             | 233        | 139             | 27             | 257        | 129             | 28             | 256        | 117             |
| 31             | 244        | 105             | 31             | 261        | 120             | 34             | 269        | 54              |
| 37             | 319        | 40              | 37             | 279        | 87              | 40             | 287        | 86              |
| 40             | 258        | 82              | 41             | 263        | 80              | 43             | 298        | 91              |
| 43             | 274        | 103             | 43             | 299        | 76              | 44             | 317        | 76              |
| 44             | 331        | 119             | 46             | 298        | 74              | 53             | 292        | 85              |
| 55             | 314        | 54              |                |            |                 |                |            |                 |

**Antal 22**



Detalj karta

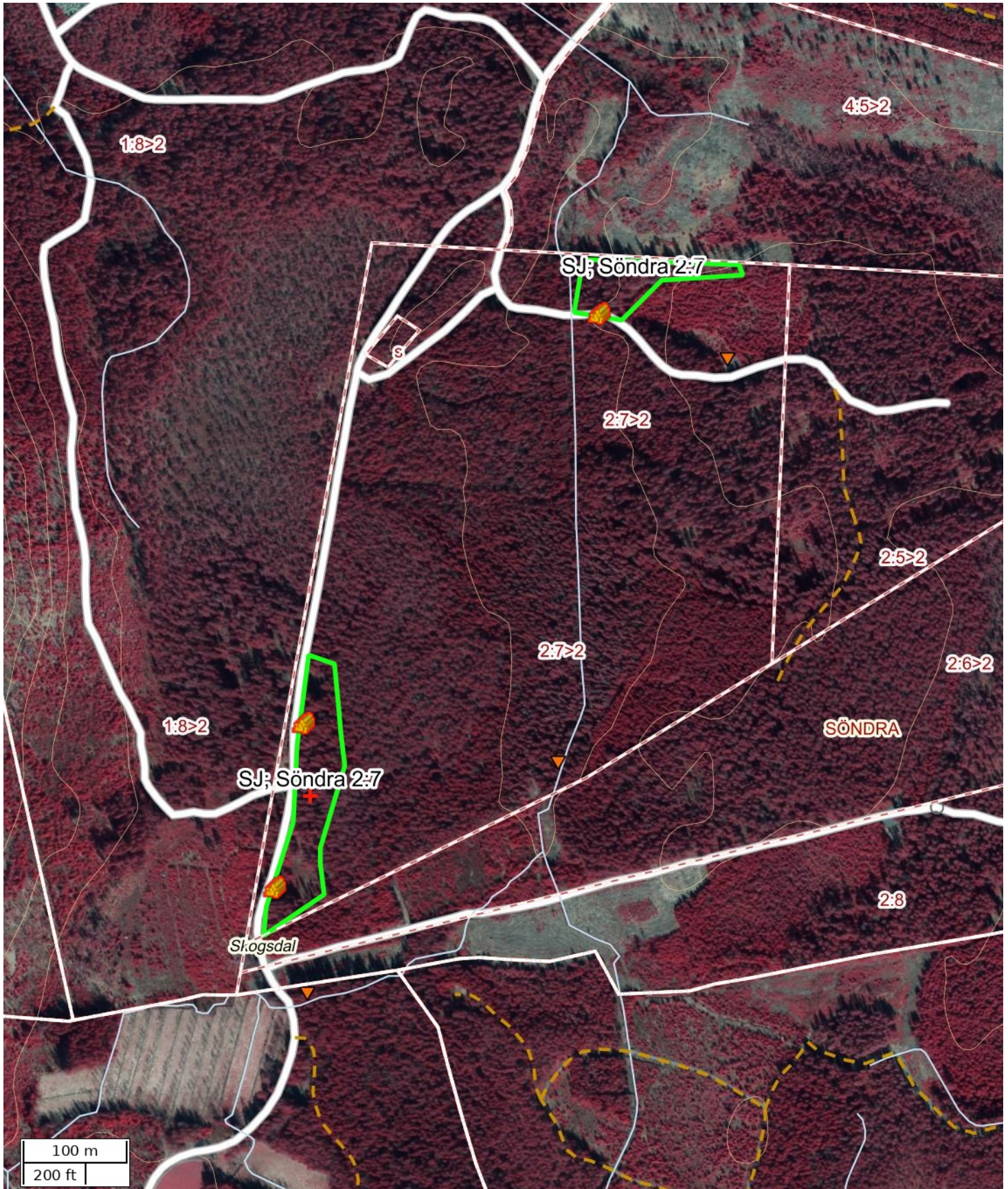

Skala: ~1:5000

Kartbild; Copyright © Lantmäteriet - i2008/1325. Skogliga grunddata etc. har källa Skogsstyrelsen.



## Översiktskarta

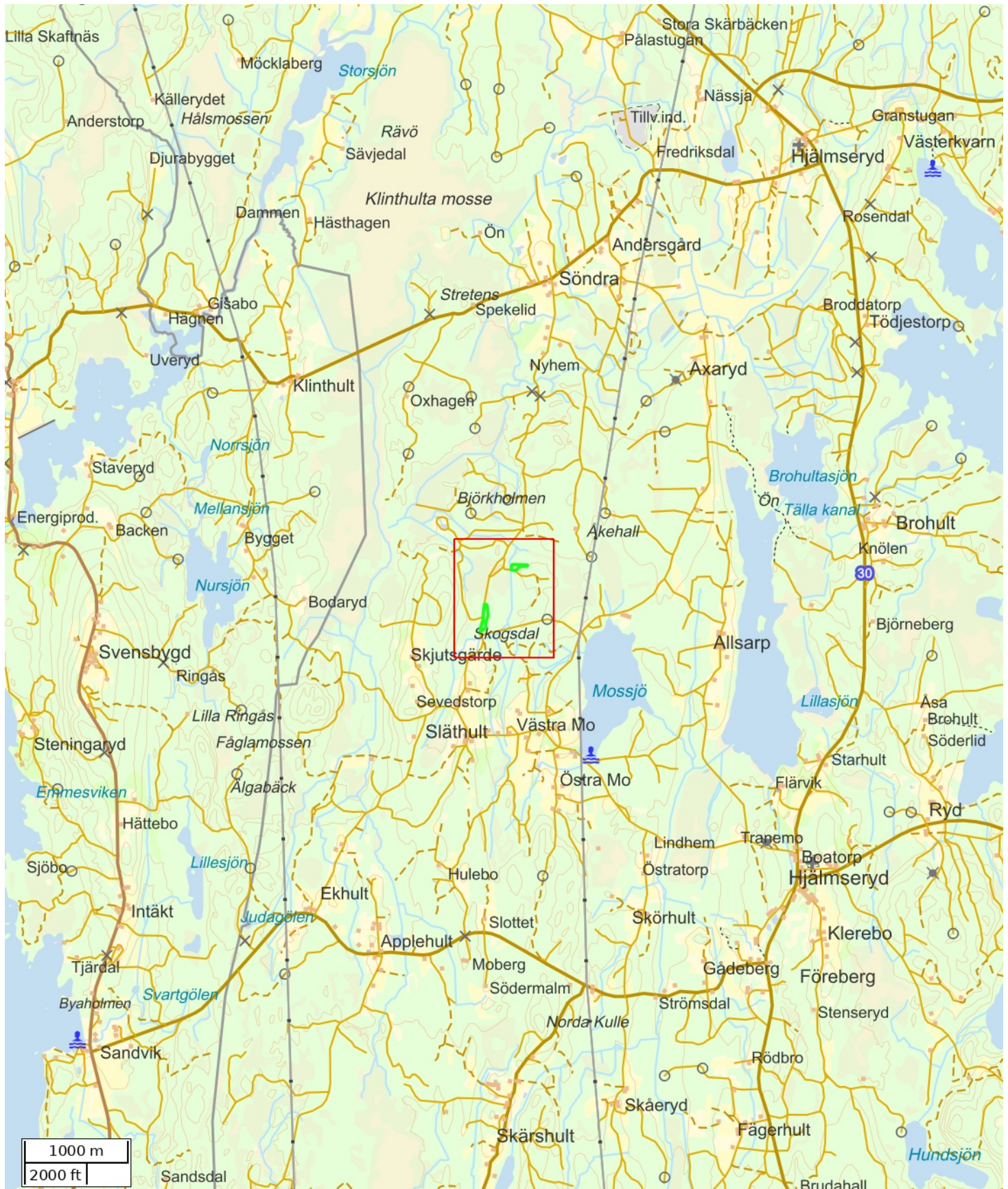

Skala: ~1:50000

Kartbild; Copyright © Lantmäteriet - i2008/1325. Skogliga grunddata etc. har källa Skogsstyrelsen.

|                        |                       |
|------------------------|-----------------------|
| <b>Attribut</b>        |                       |
| Namn                   | SJ; Söndra 2:7        |
| Beskrivning            |                       |
| Anmärkning             |                       |
| Åtgärd                 | Föryngringsavverkning |
| Status                 | Definitiv             |
| Fastighet (kommun)     |                       |
| Fastighet (Blockenhet) |                       |
| Markägare              |                       |
| Markägare (telefon)    |                       |
| Totalareal (ha)        | 1,46                  |

|                       |           |
|-----------------------|-----------|
| <b>Åtgärdsområden</b> |           |
| Namn                  | Area (ha) |
|                       | 0,98      |
|                       | 0,48      |

|                     |                     |                  |
|---------------------|---------------------|------------------|
| <b>Nödkoordinat</b> |                     |                  |
| Namn                | SWEREF 99 TM (N, E) | RT90 (X, Y)      |
|                     | 6347159, 467605     | 6349738, 1419010 |

|                |              |                     |                  |
|----------------|--------------|---------------------|------------------|
| <b>Platser</b> |              |                     |                  |
| Namn           | Platstyp     | SWEREF 99 TM (N, E) | RT90 (X, Y)      |
|                | Virkesavlägg | 6347627, 467886     | 6350204, 1419296 |
|                | Virkesavlägg | 6347071, 467572     | 6349650, 1418975 |
|                | Virkesavlägg | 6347230, 467600     | 6349810, 1419006 |

## **ANBUDESINFODRAN ROTPOST SÖNDRA 2:7. UPPDRAG 8-508.**

Försäljning av skog på fastigheten Söndra 2:7, Stockaryds församling, Sävsjö kommun. Post med 197,7 m3sk tall och 441,9 m3sk gran. Medelstammen är 0,91 m3sk/träd. Avlägg enligt kartskiss. Ca 50 m medelterrängavstånd.

Enligt stämplingslängd: 702 träd  
639,7 m3sk

Uppskattad areal: 1,46 hektar

Betalningsvillkor: Enligt överenskommelse.

Sista anbudsdatum: 2025-02-07

Anbud önskas som en totalsumma i kr på hela posten.  
Anbud på grot lämnas separat.

Säljare: Christer & Inger Sandström  
Björkängsgatan 6  
57632 Sävsjö

Telefon: 070-5137896

Övrigt: Fri prövningsrätt tillämpas.  
sandstrom.christer@hotmail.com

Certifiering: Ej certifierad

---