

Skogsägare  
**Mattias Andersson**

**Tullgatan 5e**  
**57132 Nässjö**  
**0705647347**

Förrättningsman  
**Stefan Johansson**  
**0733-600 747**

**Uppdrag 8-523**  
**Region 06**

Fastighet **Rösum 1:5**  
Löpnr **0**  
Kartblad  
NS-ÖV **0-0**

Skifte:Avdelning  
**0 : 1**

Areal ha **8.68** Ålder **0**

Ståndortsindex Stämplingsdatum  
**2025-03-18**

Åtgärd **FÖRYNGRINGSAVV.**

Datainsamlingsmetod **Totalstämpling**

|             |                        |              |                     |             |          |          |
|-------------|------------------------|--------------|---------------------|-------------|----------|----------|
| <b>Tall</b> | <b>Volym m3sk</b>      | <b>888.5</b> | <b>Medeldiam cm</b> | <b>30.6</b> | Funktion |          |
|             | <b>Antal träd</b>      | <b>1 243</b> | Medelhöjd m         | 23.0        | Volym    | T-Bs-sS  |
|             | <b>Medelvolym m3sk</b> | <b>0.710</b> | Grönkrona %         | 41          | Höjd     | Lindaren |
|             |                        |              | Provträd st         | 45          | Bark     | C-D      |
| Talltimme   | m3fub                  | 562.7        |                     |             |          |          |
| Tallmassav  | m3fub                  | 141.2        |                     |             |          |          |

|             |                        |                |                     |             |          |          |
|-------------|------------------------|----------------|---------------------|-------------|----------|----------|
| <b>Gran</b> | <b>Volym m3sk</b>      | <b>1 949.3</b> | <b>Medeldiam cm</b> | <b>25.1</b> | Funktion |          |
|             | <b>Antal träd</b>      | <b>3 608</b>   | Medelhöjd m         | 24.0        | Volym    | G-Bs-sS  |
|             | <b>Medelvolym m3sk</b> | <b>0.540</b>   | Grönkrona %         | 72          | Höjd     | Lindaren |
|             |                        |                | Provträd st         | 82          | Bark     | B        |
| Grantimme   | m3fub                  | 1 234.8        |                     |             |          |          |
| Granmassa   | m3fub                  | 349.7          |                     |             |          |          |

|             |                        |              |                     |             |          |          |
|-------------|------------------------|--------------|---------------------|-------------|----------|----------|
| <b>Löv</b>  | <b>Volym m3sk</b>      | <b>266.8</b> | <b>Medeldiam cm</b> | <b>17.9</b> | Funktion |          |
|             | <b>Antal träd</b>      | <b>1 413</b> | Medelhöjd m         | 19.3        | Volym    | B-Bs-sS  |
|             | <b>Medelvolym m3sk</b> | <b>0.190</b> | Grönkrona %         | 48          | Höjd     | Lindaren |
|             |                        |              | Provträd st         | 29          | Bark     | C        |
| Övrig lövma | m3fub                  | 196.6        |                     |             |          |          |

|              |                        |                |                     |             |  |  |
|--------------|------------------------|----------------|---------------------|-------------|--|--|
| <b>Summa</b> | <b>Volym m3sk</b>      | <b>3 104.7</b> | <b>Medeldiam cm</b> | <b>25.0</b> |  |  |
|              | <b>Antal träd</b>      | <b>6 264</b>   | Medelhöjd m         | 23.1        |  |  |
|              | <b>Medelvolym m3sk</b> | <b>0.500</b>   | Grönkrona %         |             |  |  |
|              |                        |                | Provträd st         | 156         |  |  |

**Natur-och kulturvårdshänsyn**

Skogsägare  
**Mattias Andersson**

**Tullgatan 5e**  
**57132 Nässjö**  
**0705647347**

Förrättningsman  
**Stefan Johansson**  
**0733-600 747**

**Uppdrag 8-523**  
**Region 06**

Fastighet **Rösum 1:5**  
Löpnr **0**  
Kartblad  
NS-ÖV **0-0**

Skifte:Avdelning  
**0 : 1**

Areal ha **8.68** Ålder **0**

Ståndortsindex Stämplingsdatum  
**2025-03-18**

Åtgärd **FÖRYNGRINGSÄVV.**

Datainsamlingsmetod **Totalstämpling**

Träd med blå långbläcka är yttergräns och ingår i posten.

Träd märkta med orange ring sparas.

Träd märkta med 2 orange ringar kapas som högstubbar. Volym ovan högstubbe ingår i posten.

Avverkningsanmälan är gjord av stämplingsförrättaren digitalt till Skogsstyrelsen 2025-03-18.

Väg och vändplan kommer att iordningställas under våren.

Bra bärighet på väg större del av året.

Utbyteskalkylen bygger på apteringsalternativ med timmer ner till 14 cm och massaved ner till 5 cm.

Stämplingshandlingarna finns också på [www.forestteam.se](http://www.forestteam.se)

Fastigheten är inte certifierad.

## Antal träd och volym per diameterklass

| Tall              |              |      |       | Gran              |              |      |       | Löv               |              |      |       |
|-------------------|--------------|------|-------|-------------------|--------------|------|-------|-------------------|--------------|------|-------|
| Diameter          | Antal        | Höjd | Volym | Diameter          | Antal        | Höjd | Volym | Diameter          | Antal        | Höjd | Volym |
| cm                | st           | m    | m3sk  | cm                | st           | m    | m3sk  | cm                | st           | m    | m3sk  |
| 8                 |              |      |       | 8                 | 7            | 7.6  | 0.2   | 8                 | 3            | 12.4 | 0.1   |
| 10                | 8            | 9.4  | 0.4   | 10                | 397          | 10.2 | 20.5  | 10                | 224          | 14.4 | 12.8  |
| 12                | 15           | 11.5 | 1.2   | 12                | 395          | 12.5 | 34.2  | 12                | 244          | 16.0 | 21.3  |
| 14                | 17           | 13.4 | 2.0   | 14                | 380          | 14.6 | 50.2  | 14                | 245          | 17.2 | 30.4  |
| 16                | 26           | 15.1 | 4.2   | 16                | 299          | 16.4 | 56.4  | 16                | 204          | 18.3 | 34.0  |
| 18                | 44           | 16.5 | 9.5   | 18                | 246          | 18.1 | 62.8  | 18                | 158          | 19.2 | 34.0  |
| 20                | 81           | 17.9 | 22.7  | 20                | 239          | 19.5 | 79.5  | 20                | 104          | 19.9 | 28.0  |
| 22                | 85           | 19.0 | 30.0  | 22                | 257          | 20.8 | 107.9 | 22                | 77           | 20.6 | 25.2  |
| 24                | 120          | 20.1 | 52.0  | 24                | 186          | 22.0 | 96.2  | 24                | 55           | 21.1 | 21.5  |
| 26                | 111          | 21.0 | 58.0  | 26                | 171          | 23.0 | 106.6 | 26                | 32           | 21.6 | 14.7  |
| 28                | 139          | 21.9 | 86.1  | 28                | 185          | 24.0 | 136.7 | 28                | 21           | 22.0 | 11.2  |
| 30                | 136          | 22.6 | 98.7  | 30                | 122          | 24.8 | 105.3 | 30                | 19           | 22.4 | 11.6  |
| 32                | 112          | 23.3 | 94.1  | 32                | 129          | 25.6 | 128.5 | 32                | 12           | 22.7 | 8.3   |
| 34                | 93           | 24.0 | 89.5  | 34                | 120          | 26.3 | 136.5 | 34                | 6            | 23.1 | 4.7   |
| 36                | 81           | 24.6 | 88.5  | 36                | 118          | 26.9 | 151.9 | 36                | 2            | 23.3 | 1.7   |
| 38                | 68           | 25.1 | 83.8  | 38                | 93           | 27.5 | 134.3 | 38                | 3            | 23.6 | 2.9   |
| 40                | 51           | 25.6 | 70.3  | 40                | 83           | 28.1 | 133.5 | 40                | 3            | 23.8 | 3.2   |
| 42                | 23           | 26.1 | 35.3  | 42                | 48           | 28.6 | 85.5  | 42                |              |      |       |
| 44                | 13           | 26.5 | 22.1  | 44                | 41           | 29.1 | 80.4  | 44                |              |      |       |
| 46                | 10           | 26.9 | 18.7  | 46                | 30           | 29.5 | 64.4  | 46                | 1            | 24.4 | 1.4   |
| 48                | 5            | 27.3 | 10.2  | 48                | 20           | 29.9 | 46.8  | 48                |              |      |       |
| 50                | 4            | 27.6 | 8.9   | 50                | 12           | 30.3 | 30.5  | 50                |              |      |       |
| 52                |              |      |       | 52                | 6            | 30.7 | 16.5  | 52                |              |      |       |
| 54                | 1            | 28.2 | 2.6   | 54                | 7            | 31.0 | 20.7  | 54                |              |      |       |
| 56                |              |      |       | 56                | 4            | 31.3 | 12.7  | 56                |              |      |       |
| 58                |              |      |       | 58                | 5            | 31.6 | 17.0  | 58                |              |      |       |
| 60                |              |      |       | 60                | 1            | 31.9 | 3.6   | 60                |              |      |       |
| 62                |              |      |       | 62                | 2            | 32.2 | 7.7   | 62                |              |      |       |
| 64                |              |      |       | 64                | 3            | 32.4 | 12.3  | 64                |              |      |       |
| 66                |              |      |       | 66                |              |      |       | 66                |              |      |       |
| 68                |              |      |       | 68                | 1            | 32.9 | 4.6   | 68                |              |      |       |
| 70                |              |      |       | 70                |              |      |       | 70                |              |      |       |
| 72                |              |      |       | 72                | 1            | 33.3 | 5.1   | 72                |              |      |       |
| 74                |              |      |       | 74                |              |      |       | 74                |              |      |       |
| 76                |              |      |       | 76                |              |      |       | 76                |              |      |       |
| 78                |              |      |       | 78                |              |      |       | 78                |              |      |       |
| 80                |              |      |       | 80                |              |      |       | 80                |              |      |       |
| <b>Antal träd</b> | <b>1 243</b> |      |       | <b>Antal träd</b> | <b>3 608</b> |      |       | <b>Antal träd</b> | <b>1 413</b> |      |       |
| <b>Volym m3sk</b> | <b>889</b>   |      |       | <b>Volym m3sk</b> | <b>1 949</b> |      |       | <b>Volym m3sk</b> | <b>267</b>   |      |       |

**Tall**

| Diameter<br>cm | Höjd<br>dm | Krongräns<br>dm | Diameter<br>cm | Höjd<br>dm | Krongräns<br>dm | Diameter<br>cm | Höjd<br>dm | Krongräns<br>dm |
|----------------|------------|-----------------|----------------|------------|-----------------|----------------|------------|-----------------|
| 18             | 155        | 108             | 19             | 187        | 111             | 19             | 109        | 52              |
| 21             | 193        | 132             | 21             | 194        | 130             | 26             | 238        | 156             |
| 27             | 203        | 30              | 27             | 209        | 166             | 27             | 202        | 104             |
| 27             | 200        | 141             | 27             | 216        | 127             | 28             | 215        | 111             |
| 28             | 233        | 157             | 28             | 253        | 175             | 29             | 207        | 117             |
| 29             | 227        | 130             | 30             | 262        | 167             | 31             | 277        | 180             |
| 31             | 231        | 117             | 31             | 254        | 155             | 32             | 191        | 106             |
| 33             | 234        | 108             | 33             | 238        | 149             | 33             | 252        | 133             |
| 33             | 224        | 160             | 35             | 273        | 200             | 35             | 268        | 181             |
| 35             | 267        | 172             | 36             | 203        | 90              | 37             | 201        | 127             |
| 37             | 230        | 152             | 37             | 249        | 155             | 37             | 231        | 138             |
| 38             | 239        | 110             | 39             | 242        | 132             | 39             | 236        | 138             |
| 40             | 268        | 187             | 40             | 269        | 139             | 41             | 270        | 142             |
| 42             | 243        | 130             | 42             | 273        | 169             | 43             | 271        | 143             |
| 43             | 229        | 114             | 43             | 264        | 163             | 49             | 214        | 90              |

**Antal 45**
**Gran**

| Diameter<br>cm | Höjd<br>dm | Krongräns<br>dm | Diameter<br>cm | Höjd<br>dm | Krongräns<br>dm | Diameter<br>cm | Höjd<br>dm | Krongräns<br>dm |
|----------------|------------|-----------------|----------------|------------|-----------------|----------------|------------|-----------------|
| 12             | 100        | 100             | 13             | 127        | 60              | 13             | 154        | 50              |
| 14             | 131        | 20              | 14             | 140        | 30              | 15             | 158        | 30              |
| 15             | 135        | 30              | 16             | 156        | 30              | 17             | 193        | 117             |
| 17             | 154        | 60              | 18             | 195        | 51              | 18             | 155        | 30              |
| 19             | 199        | 73              | 20             | 187        | 84              | 21             | 181        | 79              |
| 21             | 197        | 30              | 21             | 219        | 65              | 23             | 192        | 30              |
| 23             | 210        | 50              | 23             | 196        | 30              | 23             | 235        | 95              |
| 23             | 208        | 30              | 23             | 208        | 40              | 24             | 239        | 62              |
| 24             | 223        | 43              | 24             | 223        | 47              | 25             | 275        | 117             |
| 26             | 217        | 60              | 26             | 247        | 120             | 28             | 277        | 140             |
| 28             | 243        | 96              | 28             | 232        | 43              | 28             | 257        | 116             |
| 28             | 238        | 53              | 28             | 240        | 70              | 29             | 211        | 40              |
| 29             | 245        | 101             | 29             | 256        | 72              | 31             | 279        | 126             |
| 31             | 250        | 93              | 32             | 265        | 83              | 32             | 252        | 101             |
| 32             | 261        | 93              | 32             | 248        | 30              | 33             | 259        | 30              |
| 33             | 248        | 30              | 33             | 269        | 118             | 33             | 228        | 54              |
| 34             | 279        | 82              | 35             | 257        | 54              | 35             | 245        | 75              |

|    |     |     |    |     |     |    |     |     |
|----|-----|-----|----|-----|-----|----|-----|-----|
| 35 | 223 | 40  | 35 | 289 | 142 | 35 | 250 | 41  |
| 36 | 237 | 45  | 36 | 233 | 55  | 37 | 285 | 91  |
| 38 | 246 | 30  | 38 | 260 | 107 | 38 | 254 | 86  |
| 39 | 279 | 49  | 39 | 259 | 69  | 40 | 289 | 30  |
| 40 | 280 | 58  | 41 | 292 | 93  | 41 | 266 | 40  |
| 41 | 223 | 30  | 41 | 302 | 80  | 42 | 238 | 40  |
| 42 | 307 | 137 | 42 | 304 | 85  | 43 | 311 | 91  |
| 44 | 261 | 68  | 45 | 309 | 92  | 45 | 324 | 119 |
| 46 | 306 | 79  | 46 | 286 | 51  | 49 | 309 | 79  |
| 49 | 297 | 61  | 50 | 304 | 40  | 55 | 303 | 66  |
| 59 | 331 | 94  |    |     |     |    |     |     |

**Antal 82**
**Löv**

| Diameter<br>cm | Höjd<br>dm | Krongräns<br>dm | Diameter<br>cm | Höjd<br>dm | Krongräns<br>dm | Diameter<br>cm | Höjd<br>dm | Krongräns<br>dm |
|----------------|------------|-----------------|----------------|------------|-----------------|----------------|------------|-----------------|
| 11             | 98         | 30              | 12             | 170        | 100             | 12             | 172        | 115             |
| 13             | 142        | 79              | 13             | 183        | 99              | 13             | 182        | 94              |
| 14             | 184        | 85              | 15             | 169        | 89              | 15             | 192        | 103             |
| 15             | 170        | 116             | 17             | 189        | 87              | 18             | 195        | 124             |
| 18             | 187        | 109             | 18             | 184        | 111             | 19             | 206        | 101             |
| 19             | 187        | 114             | 20             | 206        | 108             | 21             | 204        | 94              |
| 22             | 171        | 89              | 23             | 245        | 122             | 23             | 232        | 92              |
| 23             | 203        | 79              | 25             | 188        | 92              | 26             | 228        | 125             |
| 31             | 225        | 144             | 31             | 199        | 101             | 33             | 229        | 137             |
| 34             | 201        | 94              | 35             | 222        | 93              |                |            |                 |

**Antal 29**

Detalj-karta

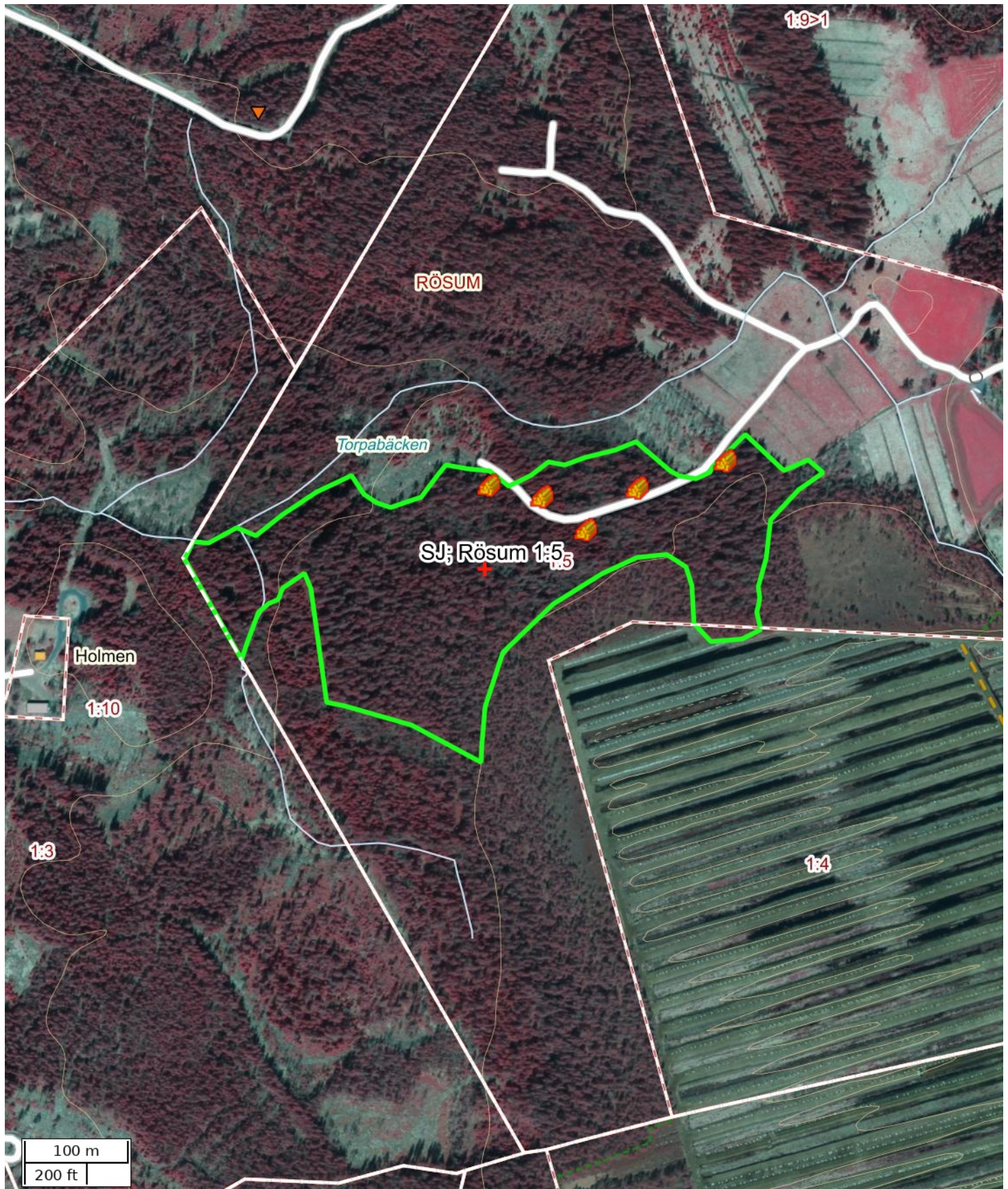

Skala: ~1:5000

Kartbild; Copyright © Lantmäteriet - i2008/1325. Skogliga grunddata etc. har källa Skogsstyrelsen.

## Översiktskarta



Skala: ~1:50000

Kartbild; Copyright © Lanmäteriet - i2008/1325. Skogliga grunddata etc. har källa Skogsstyrelsen.

| Attribut               |   |
|------------------------|---|
| Namn                   | SJ; Rösum 1:5   |
| Beskrivning            | Väg kommer att förbättras och vändplan byggas under våren -25 |
| Anmärkning             |   |
| Åtgärd                 | Föryngringsavverkning   |
| Status                 | Definitiv   |
| Fastighet (kommun)     |   |
| Fastighet (Blockenhet) |   |
| Markägare              |   |
| Markägare (telefon)    |   |
| Totalareal (ha)        | 8,68  |

| Åtgärdsområden |           |
|----------------|-----------|
| Namn           | Area (ha) |
|                | 8,68      |

| Nödkoordinat |                     |                  |
|--------------|---------------------|------------------|
| Namn         | SWEREF 99 TM (N, E) | RT90 (X, Y)      |
|              | 6384942, 467650     | 6387536, 1419503 |

| Platser |              |                     |                  |
|---------|--------------|---------------------|------------------|
| Namn    | Platstyp     | SWEREF 99 TM (N, E) | RT90 (X, Y)      |
|         | Virkesavlägg | 6384981, 467749     | 6387574, 1419602 |
|         | Virkesavlägg | 6385024, 467655     | 6387618, 1419509 |
|         | Virkesavlägg | 6385021, 467798     | 6387613, 1419652 |
|         | Virkesavlägg | 6385048, 467884     | 6387639, 1419739 |
|         | Virkesavlägg | 6385013, 467706     | 6387606, 1419560 |



## **ANBUDESINFODRAN ROTPOST RÖSUM 1:5, UPPDRAG 8-523.**

Försäljning av skog på fastigheten Rösum 1:5, Malmbäck församling, Nässjö kommun.  
Post med 888,5 m3sk tall, 1949,3 m3sk gran samt 266,8 m3sk löv. Medelstammen är 0,5 m3sk.

Enligt stämplingslängd: 6264 träd  
**3104,7** m3sk

Uppskattad areal: 8,68 hektar

Sista anbudsdag: 2025-04-04

Betalningsvillkor: Enligt överenskommelse.

Anbud önskas som en totalsumma i kr på hela posten.  
Anbud på grot lämnas separat.  
Grotanpassad avverkning.

Säljare: Mattias Andersson  
Tullgatan 5e  
571 32 Nässjö  
mattias@bmrprodukter.se

Telefon: 070-5647347

Övrigt: Fri prövningsrätt

---