

Skogsägare
Peter Albertsson MFL

Förrättningsman
Stefan Johansson
0733-600 747

Uppdrag 8-506
Region 06
Fastighet **Jönshult 3:1**
Löpnr **0**
Kartblad
NS-ÖV **0-0**

MELLANGATAN 35 A LGH
1201
55451 Jönköping
0709645112

Skifte:Avdelning Areal ha Ålder Ståndortsindex Stämplingsdatum
0 : 1 **3.16** **0** **2024-12-17**

Åtgärd **FÖRYNGRINGSAVV.**

Datainsamlingsmetod **Totalstämpling**

Tall	Volym m3sk	230.1	Medeldiam cm	37.5	Funktion	
	Antal träd	187	Medelhöjd m	27.5	Volym	T-Bs-sS
	Medelvolym m3sk	1.230	Grönkrona %	41	Höjd	Lindgren
			Provträd st	21	Bark	C-D
Talltimme	m3fub	162.3				
Tallmassav	m3fub	18.1				

Gran	Volym m3sk	612.5	Medeldiam cm	30.5	Funktion	
	Antal träd	731	Medelhöjd m	26.2	Volym	G-Bs-sS
	Medelvolym m3sk	0.840	Grönkrona %	74	Höjd	Lindgren
			Provträd st	30	Bark	B
Grantimme	m3fub	430.8				
Granmassa	m3fub	74.1				

Summa	Volym m3sk	842.6	Medeldiam cm	32.0		
	Antal träd	918	Medelhöjd m	26.5		
	Medelvolym m3sk	0.920	Grönkrona %			
			Provträd st	51		

Natur-och kulturvårdshänsvn

Träd med blå långbläcka är yttergräns och ingår i posten.

Träd märkta med orange ring sparas.

Träd märkta med 2 orange ringar kapas som högstubbar. Volym ovan högstubbe ingår i posten.

Löv ingår ej i posten.

Avverkningsanmälan är gjord av stämplingsförrättaren digitalt till Skogsstyrelsen 2024-12-18.

Bra bärighet på väg större del av året.

Utbyteskalkylen bygger på apteringsalternativ med timmer ner till 14 cm och massaved ner till 5 cm.

Stämplingshandlingarna finns också på www.forestteam.se

Fastigheten är certifierad enligt PEFC
Fastigheten är certifierad enligt FSC

Antal träd och volym per diameterklass

Tall				Gran			
Diameter cm	Antal st	Höjd m	Volym m3sk	Diameter cm	Antal st	Höjd m	Volym m3sk
8				8			
10				10	46	10.5	2.4
12				12	56	12.8	4.9
14				14	47	14.8	6.3
16	1	19.6	0.2	16	32	16.7	6.1
18	2	20.9	0.5	18	34	18.3	8.8
20				20	39	19.7	13.1
22	2	22.9	0.8	22	41	21.0	17.3
24	6	23.8	3.0	24	41	22.1	21.3
26	13	24.5	7.8	26	48	23.1	30.0
28	8	25.2	5.6	28	52	24.1	38.5
30	20	25.7	16.3	30	38	24.9	32.8
32	22	26.3	20.5	32	34	25.7	33.9
34	16	26.7	17.0	34	43	26.3	48.8
36	21	27.2	25.1	36	31	27.0	39.8
38	20	27.5	26.8	38	25	27.6	36.0
40	12	27.9	17.9	40	24	28.1	38.5
42	12	28.2	19.8	42	28	28.6	49.6
44	10	28.5	18.1	44	12	29.0	23.4
46	10	28.8	19.9	46	18	29.5	38.4
48	3	29.1	6.5	48	13	29.9	30.2
50	5	29.3	11.8	50	9	30.2	22.7
52				52	4	30.6	10.9
54	2	29.8	5.5	54	1	30.9	2.9
56				56	3	31.2	9.5
58				58	4	31.5	13.5
60	1	30.3	3.4	60	2	31.8	7.2
62	1	30.5	3.6	62	2	32.0	7.7
64				64	1	32.3	4.1
66				66	1	32.5	4.3
68				68	1	32.7	4.6
70				70	1	32.9	4.8
72				72			
74				74			
76				76			
78				78			
Antal träd	187			Antal träd	731		
Volym m3sk	230			Volym m3sk	612		

Tall

Diameter cm	Höjd dm	Krongräns dm	Diameter cm	Höjd dm	Krongräns dm	Diameter cm	Höjd dm	Krongräns dm
18	201	129	25	266	170	29	251	169
30	284	170	33	241	178	34	247	150
36	259	170	36	239	154	36	245	153
36	283	166	38	259	147	38	248	131
40	284	166	41	266	164	41	316	162
42	351	222	44	264	155	46	288	175
48	304	129	48	297	180	63	298	141

Antal 21

Gran

Diameter cm	Höjd dm	Krongräns dm	Diameter cm	Höjd dm	Krongräns dm	Diameter cm	Höjd dm	Krongräns dm
11	118	30	13	122	30	15	153	30
20	168	30	23	220	77	24	205	78
26	244	105	28	240	73	31	280	134
31	266	104	32	257	40	34	250	89
35	244	61	36	291	176	37	297	40
39	298	85	41	280	62	41	289	75
41	235	30	42	296	102	42	287	90
46	330	0	48	306	100	48	301	40
49	286	30	50	288	78	53	294	60
62	286	30	63	315	30	65	316	30

Antal 30

Detalj-karta

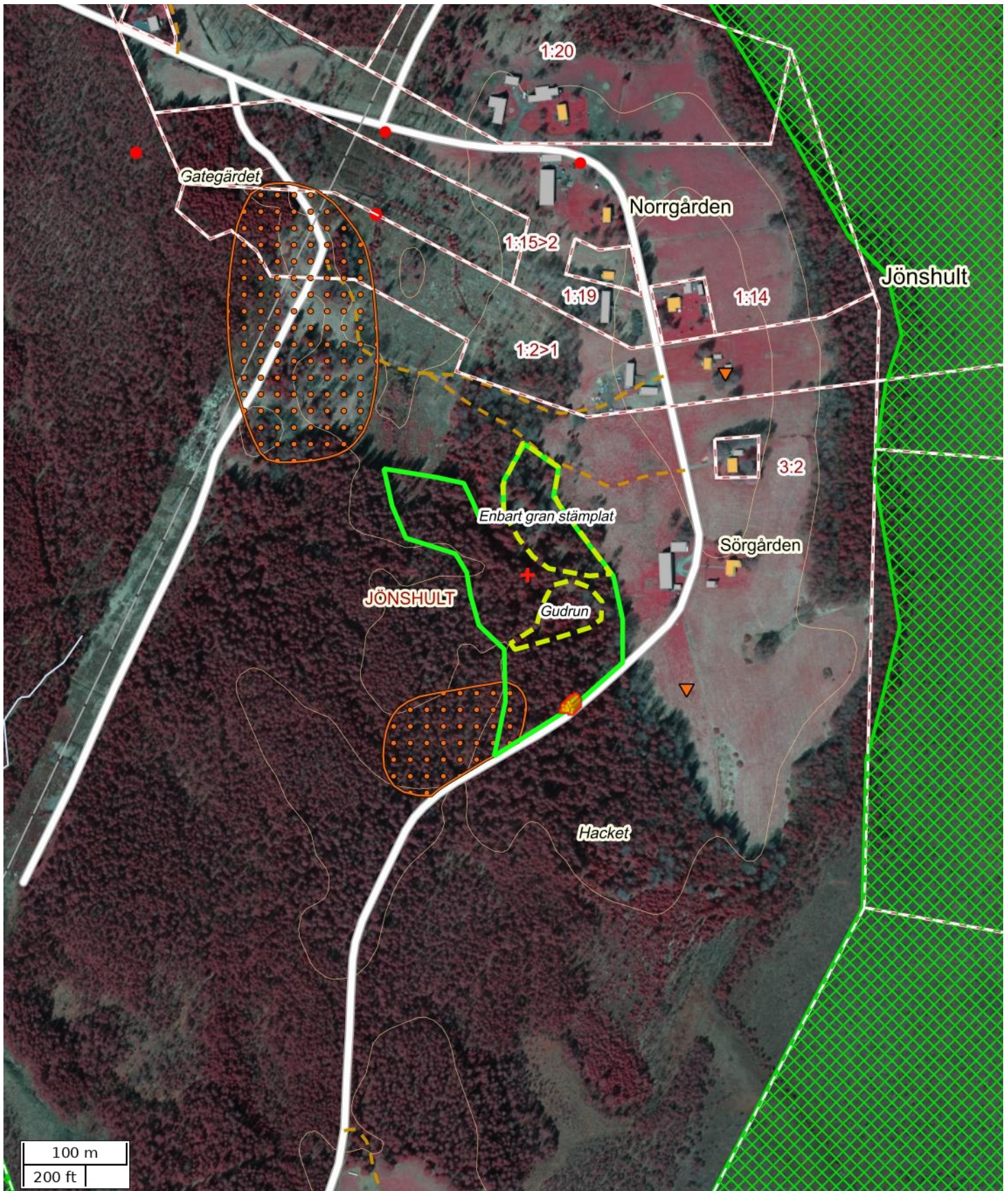

Skala: ~1:5000

Kartbild; Copyright © Lantmäteriet - i2008/1325. Skogliga grunddata etc. har källa Skogsstyrelsen.

Översiktskarta

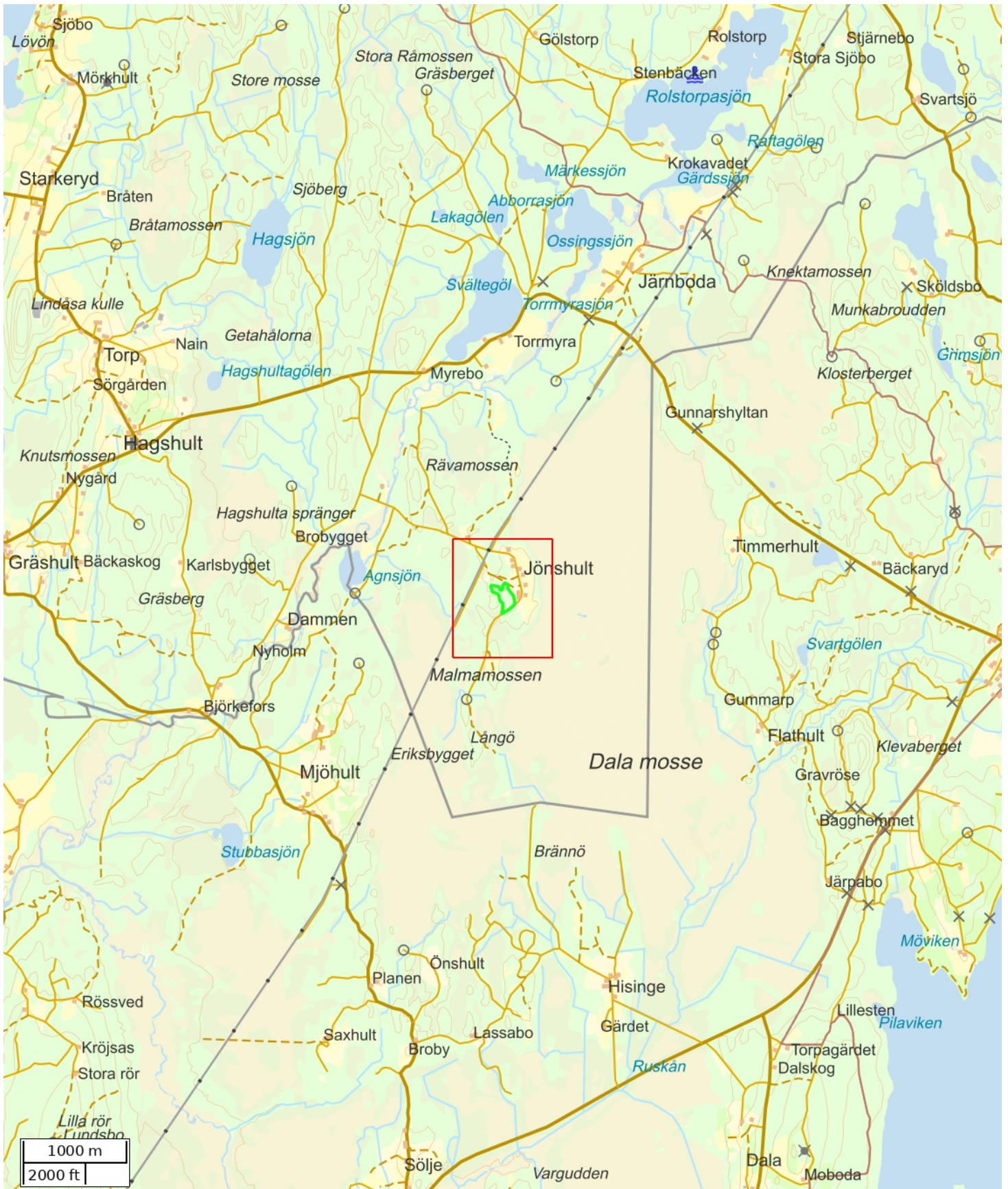

Skala: ~1:50000

Kartbild; Copyright © Lantmäteriet - i2008/1325. Skogliga grunddata etc. har källa Skogsstyrelsen.

Attribut	
Namn	SJ; Jönshult 3:1
Beskrivning	
Anmärkning	
Åtgärd	Föryngringsavverkning
Status	Definitiv
Fastighet (kommun)	
Fastighet (Blockenhet)	
Markägare	
Markägare (telefon)	
Totalareal (ha)	3,16

Objektinstruktion	
Avverkningsinstruktion	Finns en del gamla vindfällstråk. Försök spara redan uppkommen föryngring i luckorna. Någon större är markerad i kartan samt i fält med rödgul snitsel. Innanför stängslet i betesmarken är enbart gran stämplat.
Skogsvårdsinstruktion	
Markberedning	Nej
Plantering	Nej
Övrig skogsvård	Nej
Övrig instruktion	

Åtgärdsområden	
Namn	Area (ha)
	3,16

Avvikande åtgärdsytor	
Instruktion	Area (ha)
Gudrun	0,29
Enbart gran stämplat	0,64

Nödkoordinat		
Namn	SWEREF 99 TM (N, E)	RT90 (X, Y)
	6354016, 454863	6356749, 1406343

Platser			
Namn	Platstyp	SWEREF 99 TM (N, E)	RT90 (X, Y)
	Virkesavlägg	6353892, 454905	6356624, 1406384

ANBUDESINFODRAN ROTPOST JÖNSHULT 3:1. UPPDRAG 8-506.

Försäljning av skog på fastigheten Jönshult 3:1, Skillingaryd församling, Vaggeryd kommun. Post med 230,1 m³sk tall och 612,5 m³sk gran. Medelstammen är 0,92 m³sk/träd. Avlägg enligt kartskiss. Ca 100 m medelterrängavstånd. I betesmarken är enbart gran stämplat.

Enligt stämplingslängd: 918 träd
842,6 m³sk

Uppskattad areal: 3,16 hektar

Betalningsvillkor: Enligt överenskommelse.

Anbud önskas som en totalsumma i kr på hela posten.

Säljare: Peter Albertsson mfl
MELLANGATAN 35 A LGH 1201
55451 Jönköping

Telefon: 0709645112

Övrigt: Fri prövningsrätt tillämpas.
peters_brev@hotmail.com

Certifiering: Dubbelcertifierad
