

Skogsägare  
**Tomas Frödå**

Förrättningsman  
**Stefan Johansson**  
**0733-600 747**

**Uppdrag 8-502**  
**Region 06**

Fastighet **Hultet 1:1**  
Löpnr **0**  
Kartblad  
NS-ÖV **0-0**

**Nävelsjöås 1**  
**574 94 Vetlanda**  
**070-2889470**

Skifte:Avdelning  
**0 : 1**

Areal ha **3.51** Ålder **0**

Ståndortsindex Stämplingsdatum  
**2024-11-19**

Åtgärd **FÖRYNGRINGSAVV.**

Datainsamlingsmetod **Totalstämpling**

<b>Tall</b>	<b>Volym m3sk</b>	<b>705.0</b>	<b>Medeldiam cm</b>	<b>34.2</b>	Funktion	
	<b>Antal träd</b>	<b>748</b>	Medelhöjd m	24.9	Volym	T-Bs-sS
	<b>Medelvolym m3sk</b>	<b>0.940</b>	Grönkrona %	42	Höjd	Lindqren
			Provträd st	28	Bark	C-D
Talltimme	m3fub	480.5				
Tallmassav	m3fub	73.7				

<b>Gran</b>	<b>Volym m3sk</b>	<b>665.5</b>	<b>Medeldiam cm</b>	<b>24.4</b>	Funktion	
	<b>Antal träd</b>	<b>1 391</b>	Medelhöjd m	22.5	Volym	G-Bs-sS
	<b>Medelvolym m3sk</b>	<b>0.480</b>	Grönkrona %	73	Höjd	Lindqren
			Provträd st	39	Bark	B
Grantimme	m3fub	420.5				
Granmassa	m3fub	125.8				

<b>Löv</b>	<b>Volym m3sk</b>	<b>28.4</b>	<b>Medeldiam cm</b>	<b>18.8</b>	Funktion	
	<b>Antal träd</b>	<b>146</b>	Medelhöjd m	18.4	Volym	B-Bs-sS
	<b>Medelvolym m3sk</b>	<b>0.190</b>	Grönkrona %	47	Höjd	H25/Req
			Provträd st	8	Bark	C
Övrig lövma	m3fub	20.8				

<b>Summa</b>	<b>Volym m3sk</b>	<b>1 398.9</b>	<b>Medeldiam cm</b>	<b>27.7</b>		
	<b>Antal träd</b>	<b>2 285</b>	Medelhöjd m	23.6		
	<b>Medelvolym m3sk</b>	<b>0.610</b>	Grönkrona %	75		
			Provträd st			

**Natur-och kulturvårdshänsyn**

Skogsägare  
**Tomas Frödå**

**Nävelsjöås 1**  
**574 94 Vetlanda**  
**070-2889470**

Förrättningsman  
**Stefan Johansson**  
**0733-600 747**

**Uppdrag 8-502**  
**Region 06**

Fastighet **Hultet 1:1**  
Löpnr **0**  
Kartblad  
NS-ÖV **0-0**

---

Skifte:Avdelning  
**0 : 1**

Areal ha **3.51** Ålder **0**

Ståndortsindex Stämplingsdatum  
**2024-11-19**

Åtgärd **FÖRYNGRINGSÄVV.**

Datainsamlingsmetod **Totalstämpling**

Träd med blå långbläcka är yttergräns och ingår i posten.

Träd märkta med orange ring sparas.

Träd märkta med 2 orange ringar kapas som högstubbar. Volym ovan högstubbe ingår i posten.

Avverkningsanmälan är gjord av stämplingsförrättaren digitalt till Skogsstyrelsen 2024-11-20.

Bra bärighet på väg större del av året.

Utbyteskalkylen bygger på apteringsalternativ med timmer ner till 14 cm och massaved ner till 5 cm.

Stämplingshandlingarna finns också på [www.forestteam.se](http://www.forestteam.se)

Fastigheten är certifierad enligt PEFC. Förnyelse pågår.  
Fastigheten är certifierad enligt FSC

## Antal träd och volym per diameterklass

Tall				Gran				Löv			
Diameter	Antal	Höjd	Volym	Diameter	Antal	Höjd	Volym	Diameter	Antal	Höjd	Volym
cm	st	m	m3sk	cm	st	m	m3sk	cm	st	m	m3sk
8				8	5	6.8	0.1	8			
10	3	12.8	0.2	10	133	9.2	6.3	10	22	12.2	1.1
12	6	14.8	0.6	12	172	11.5	13.6	12	24	13.8	1.8
14	9	16.5	1.2	14	136	13.5	16.6	14	23	15.2	2.5
16	13	17.9	2.4	16	123	15.3	21.6	16	25	16.4	3.7
18	14	19.1	3.4	18	118	17.0	28.2	18	13	17.5	2.5
20	19	20.2	5.9	20	91	18.4	28.4	20	5	18.5	1.2
22	27	21.1	10.4	22	103	19.8	40.8	22	7	19.3	2.1
24	57	21.9	26.6	24	78	20.9	38.2	24	10	20.2	3.7
26	45	22.6	25.0	26	75	22.0	44.4	26	3	20.9	1.3
28	55	23.2	35.9	28	59	23.0	41.5	28	7	21.6	3.7
30	85	23.8	64.4	30	55	23.8	45.3	30	4	22.3	2.4
32	75	24.3	65.2	32	51	24.6	48.6	32	2	22.9	1.4
34	70	24.8	69.3	34	51	25.4	55.6	34			
36	77	25.2	86.0	36	31	26.0	38.3	36	1	24.0	0.9
38	39	25.6	48.8	38	25	26.6	34.7	38			
40	43	25.9	59.9	40	23	27.2	35.6	40			
42	39	26.2	60.1	42	18	27.7	30.9	42			
44	27	26.5	45.8	44	16	28.2	30.3	44			
46	14	26.8	26.1	46	10	28.7	20.8	46			
48	14	27.1	28.4	48	9	29.1	20.4	48			
50	15	27.3	33.1	50	3	29.5	7.4	50			
52				52	1	29.9	2.7	52			
54				54	3	30.2	8.6	54			
56				56				56			
58	1	28.1	3.0	58	2	30.9	6.6	58			
60	1	28.3	3.2	60				60			
62				62				62			
64				64				64			
66				66				66			
68				68				68			
70				70				70			
72				72				72			
74				74				74			
76				76				76			
78				78				78			
<b>Antal träd</b>	<b>748</b>			<b>Antal träd</b>	<b>1 391</b>			<b>Antal träd</b>	<b>146</b>		
<b>Volym m3sk</b>	<b>705</b>			<b>Volym m3sk</b>	<b>666</b>			<b>Volym m3sk</b>	<b>28</b>		

**Tall**

Diameter cm	Höjd dm	Krongräns dm	Diameter cm	Höjd dm	Krongräns dm	Diameter cm	Höjd dm	Krongräns dm
23	212	144	24	217	164	25	228	159
25	233	165	27	224	162	29	240	131
29	207	116	30	225	151	31	198	99
34	253	173	35	282	189	35	264	176
36	246	137	36	282	169	37	268	184
38	268	168	39	266	148	39	225	91
40	211	77	41	262	133	41	241	125
42	282	106	45	227	123	46	271	159
46	290	152	47	240	153	47	342	174
49	254	120						

**Antal 28**
**Gran**

Diameter cm	Höjd dm	Krongräns dm	Diameter cm	Höjd dm	Krongräns dm	Diameter cm	Höjd dm	Krongräns dm
13	97	30	14	109	30	14	150	69
17	214	100	17	169	30	19	171	40
20	188	54	21	203	30	22	207	97
22	169	40	23	194	30	23	194	47
24	157	30	25	227	30	27	263	73
27	223	40	29	252	48	29	239	75
29	223	77	29	186	104	30	243	77
30	208	30	32	254	67	32	250	46
33	245	30	35	281	162	35	267	84
35	245	30	36	267	60	40	277	40
42	282	60	42	263	40	43	261	30
43	279	145	45	326	50	46	266	77
46	230	114	47	285	94	49	286	80

**Antal 39**
**Löv**

Diameter cm	Höjd dm	Krongräns dm	Diameter cm	Höjd dm	Krongräns dm	Diameter cm	Höjd dm	Krongräns dm
18	161	96	23	158	77	24	182	83
24	221	133	24	218	143	24	166	54
25	257	153	31	231	104			

**Antal 8**



## Detaljarta

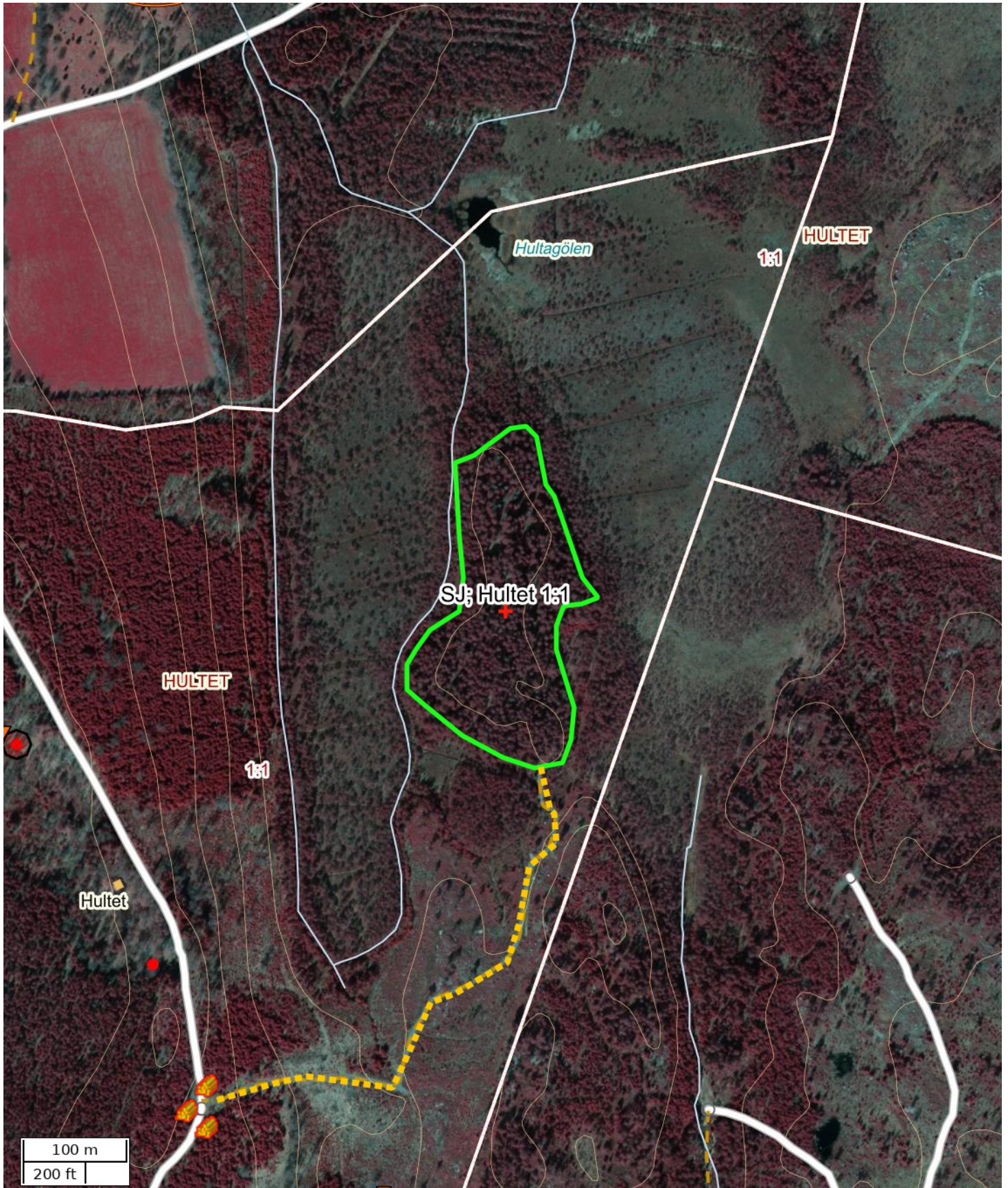

Skala: ~1:5000

Kartbild; Copyright © Lantmäteriet - i2008/1325. Skogliga grunddata etc. har källa Skogsstyrelsen.



## Översiktskarta

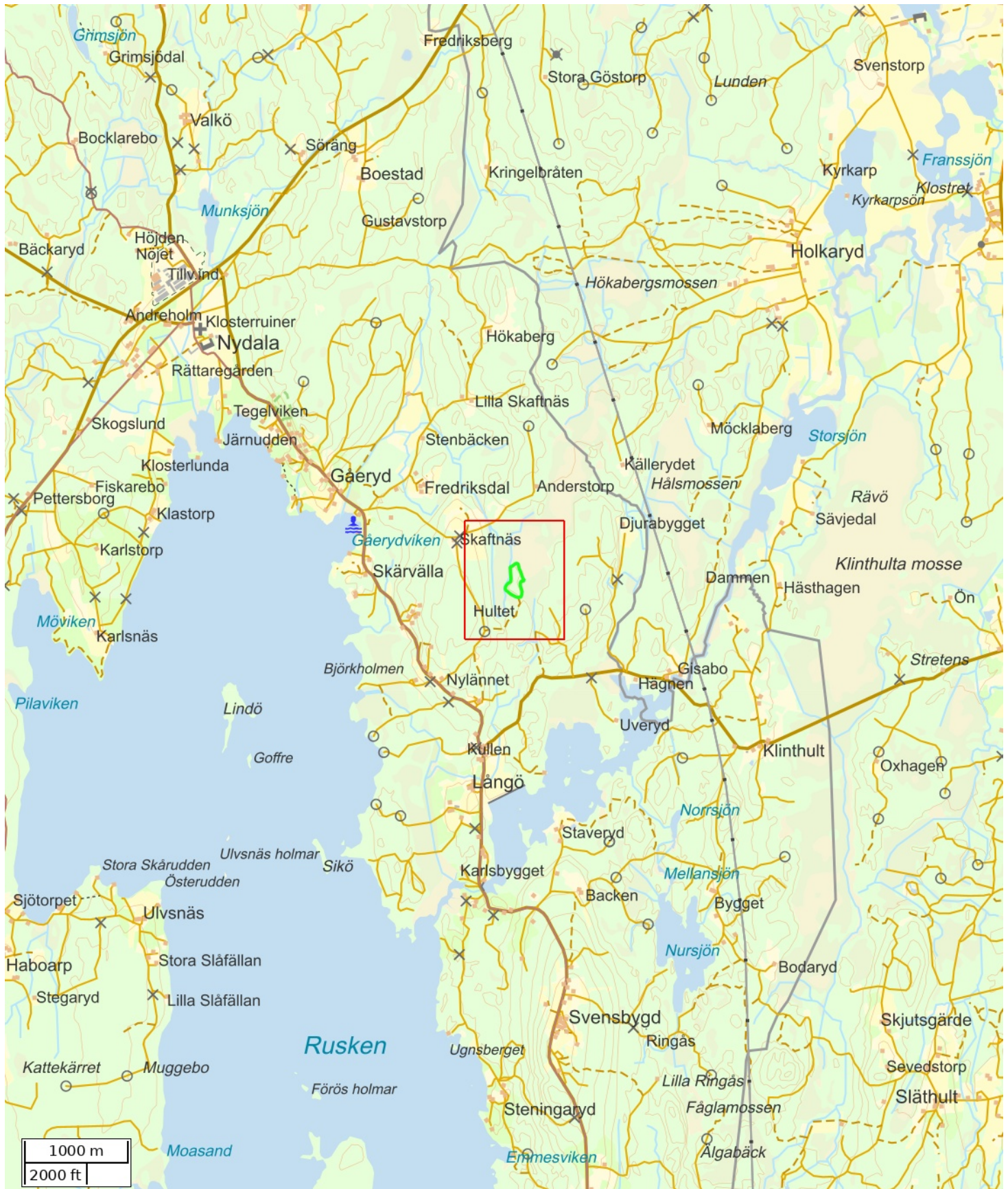

Skala: ~1:50000

Kartbild; Copyright © Lantmäteriet - i2008/1325. Skogliga grunddata etc. har källa Skogsstyrelsen.

Attribut	
Namn	SJ; Hultet 1:1
Beskrivning	
Anmärkning	
Åtgärd	Föryngringsavverkning
Status	Definitiv
Fastighet (kommun)	
Fastighet (Blockenhet)	
Markägare	
Markägare (telefon)	
Totalareal (ha)	3,51

Åtgärdsområden	
Namn	Area (ha)
	3,51

Vägar			
Namn	Vägtyp	Anmärkning	Längd (m)
	Skotväg		560

Nödkoordinat		
Namn	SWEREF 99 TM (N, E)	RT90 (X, Y)
	6351053, 463342	6353685, 1414791

Platser			
Namn	Platstyp	SWEREF 99 TM (N, E)	RT90 (X, Y)
	Virkesavlägg	6350553, 463053	6353188, 1414496
	Virkesavlägg	6350594, 463053	6353229, 1414496
	Virkesavlägg	6350570, 463034	6353205, 1414477



## **ANBUDESINFODRAN ROTPOST HULTET 1:1. UPPDRAG 8-502.**

Försäljning av skog på fastigheten Hultet 1:1. Värnamo församling, Värnamo kommun. Post med 705 m<sup>3</sup>sk tall, 665,5 m<sup>3</sup>sk gran och 28,4 m<sup>3</sup>sk löv. Medelstammen är 0,6 m<sup>3</sup>sk/träd. Avlägg enligt kartskiss. Ca 600 m medelterrängavstånd. Avståndet beror på om vändplan byggs.

Enligt stämplingslängd: 2285 träd  
1398,9 m<sup>3</sup>sk

Uppskattad areal: 3,51 hektar

Sista anbudsdag: 2024-12-13

Betalningsvillkor: Enligt överenskommelse.

Anbud önskas som en totalsumma i kr på hela posten.  
Grot ingår ej.

Säljare: Tomas Frödå  
Nävelsjöås 1  
574 94 Vetlanda

Telefon: 070-2889470

Övrigt: Fri prövningsrätt tillämpas.  
tomas@froda.eu

Certifiering: Förnyelse av certifiering pågår.

---