

Skogsägare
**Beatrice Svensson & Johan
Filipsson**

Förrättningsman
Stefan Johansson
0733-600 747

Uppdrag 8-497
Region 06
Fastighet **Hjälmseryd 2:3**
Löpnr **0**
Kartblad
NS-ÖV **0-0**

Mostorp 11
571 64 Sandsjöfors
070-6088064, 073-5346261

Skifte:Avdelning Areal ha Ålder Ståndortsindex Stämplingsdatum
0 : 1 9.10 0 2024-11-13

Åtgärd **FÖRYNGRINGSAVV.**

Datainsamlingsmetod **Totalstämpling**

Tall	Volym m3sk	308.3	Medeldiam cm	32.3	Funktion	
	Antal träd	379	Medelhöjd m	23.7	Volym	T-Bs-sS
	Medelvolym m3sk	0.810	Grönkrona %	41	Höjd	Lindaren
			Provträd st	24	Bark	C-D
	Talltimme m3fub	205.1				
	Tallmassav m3fub	37.0				

Gran	Volym m3sk	2 832.4	Medeldiam cm	28.1	Funktion	
	Antal träd	3 958	Medelhöjd m	24.9	Volym	G-Bs-sS
	Medelvolym m3sk	0.720	Grönkrona %	65	Höjd	Lindaren
			Provträd st	114	Bark	B
	Grantimme m3fub	1 919.0				
	Granmassa m3fub	403.0				

Löv	Volym m3sk	61.8	Medeldiam cm	20.9	Funktion	
	Antal träd	232	Medelhöjd m	20.4	Volym	B-Bs-sS
	Medelvolym m3sk	0.270	Grönkrona %	52	Höjd	Lindaren
			Provträd st	28	Bark	C
	Övrig lövma m3fub	47.2				

Summa	Volym m3sk	3 202.4	Medeldiam cm	28.2		
	Antal träd	4 569	Medelhöjd m	24.7		
	Medelvolym m3sk	0.700	Grönkrona %			
			Provträd st	166		

Natur-och kulturvårdshänsyn

Tall

Diameter cm	Höjd dm	Krongräns dm	Diameter cm	Höjd dm	Krongräns dm	Diameter cm	Höjd dm	Krongräns dm
21	185	121	23	229	162	27	232	140
27	206	157	28	251	193	28	226	120
28	223	135	28	223	117	29	239	119
29	218	149	29	214	152	31	229	132
31	239	135	33	251	174	34	224	139
35	242	137	36	244	151	37	234	102
39	239	178	42	273	155	42	263	139
46	238	141	48	288	124	56	248	85

Antal 24
Gran

Diameter cm	Höjd dm	Krongräns dm	Diameter cm	Höjd dm	Krongräns dm	Diameter cm	Höjd dm	Krongräns dm
10	93	20	11	100	30	15	130	31
17	197	113	18	172	87	18	167	78
19	165	30	19	216	118	19	186	40
19	207	30	21	208	78	21	194	91
21	206	30	21	191	67	21	182	30
21	216	133	22	205	108	22	224	108
23	241	96	23	198	79	23	232	112
23	224	104	24	194	20	24	254	102
24	223	115	24	208	99	24	219	62
24	221	30	24	227	79	24	269	143
24	184	56	24	195	53	25	247	125
25	259	91	25	190	60	26	229	129
26	264	134	26	226	74	26	231	81
26	249	105	26	226	61	27	202	49
27	252	134	27	277	113	27	234	93
27	246	76	27	238	56	27	225	143
27	252	113	27	227	37	28	257	140
28	266	146	28	237	40	28	257	110
28	230	62	28	256	111	29	283	149
29	221	30	29	265	92	29	235	53
29	283	135	30	258	80	30	224	49
30	271	49	31	255	93	31	249	119
31	271	135	31	315	157	31	283	104
31	268	102	32	254	50	32	248	66

32	281	172	32	287	165	32	264	107
32	287	167	32	266	41	32	275	126
32	254	30	33	266	99	33	261	112
34	277	148	35	250	87	35	256	77
36	249	42	36	256	88	36	264	62
36	276	30	36	264	50	36	279	129
36	263	40	37	260	60	37	270	88
37	280	109	37	294	164	38	268	77
38	261	93	39	289	138	39	243	97
40	279	91	40	256	30	40	277	46
40	279	66	41	269	68	41	262	59
42	280	87	44	281	129	46	275	40
47	264	40	48	276	91	49	304	71
51	298	134	53	313	71	57	290	57

Antal 114
Löv

Diameter cm	Höjd dm	Krongräns dm	Diameter cm	Höjd dm	Krongräns dm	Diameter cm	Höjd dm	Krongräns dm
13	158	73	13	176	85	14	195	132
14	148	71	14	171	80	15	169	79
15	175	104	15	141	50	16	190	111
18	172	79	18	177	117	18	187	80
19	201	135	19	178	70	22	191	95
23	205	101	24	209	77	24	205	91
24	211	73	24	209	100	25	226	122
25	233	99	26	229	123	27	242	109
28	224	88	30	201	110	31	242	111
36	259	99						

Antal 28

Antal träd och volym per diameterklass

Tall				Gran				Löv			
Diameter	Antal	Höjd	Volym	Diameter	Antal	Höjd	Volym	Diameter	Antal	Höjd	Volym
cm	st	m	m3sk	cm	st	m	m3sk	cm	st	m	m3sk
8				8	1	7.9	0.0	8			
10	1	13.2	0.1	10	106	10.5	5.7	10	7	13.6	0.4
12	1	15.0	0.1	12	118	12.8	10.6	12	22	15.4	1.8
14	3	16.6	0.4	14	135	14.9	18.5	14	28	16.8	3.4
16	4	17.9	0.7	16	186	16.8	36.3	16	29	18.1	4.8
18	10	19.0	2.4	18	264	18.5	69.8	18	48	19.1	10.3
20	14	20.0	4.3	20	313	19.9	107.6	20	25	20.0	6.8
22	22	20.8	8.4	22	380	21.2	164.9	22	22	20.8	7.3
24	24	21.5	11.0	24	401	22.4	214.0	24	23	21.5	9.2
26	38	22.1	20.8	26	367	23.5	236.1	26	7	22.1	3.3
28	54	22.7	34.6	28	389	24.4	296.5	28	6	22.6	3.3
30	44	23.2	32.6	30	328	25.3	292.0	30	9	23.1	5.7
32	36	23.7	30.6	32	239	26.1	245.5	32			
34	40	24.1	38.6	34	176	26.8	206.3	34	1	23.9	0.8
36	21	24.4	22.8	36	163	27.4	216.1	36	3	24.2	2.7
38	22	24.8	26.8	38	132	28.0	196.3	38	1	24.5	1.0
40	12	25.1	16.2	40	89	28.6	147.4	40	1	24.8	1.1
42	11	25.4	16.5	42	62	29.1	113.7	42			
44	10	25.6	16.5	44	35	29.6	70.6	44			
46	3	25.9	5.4	46	25	30.0	55.2	46			
48	5	26.1	9.8	48	21	30.4	50.6	48			
50	2	26.3	4.3	50	18	30.8	47.0	50			
52				52	3	31.2	8.5	52			
54	1	26.7	2.5	54	1	31.5	3.0	54			
56	1	26.8	2.7	56	5	31.8	16.3	56			
58				58				58			
60				60	1	32.4	3.7	60			
62				62				62			
64				64				64			
66				66				66			
68				68				68			
70				70				70			
72				72				72			
74				74				74			
76				76				76			
78				78				78			
Antal träd	379			Antal träd	3 958			Antal träd	232		
Volym m3sk	308			Volym m3sk	2 832			Volym m3sk	62		

Detaljarta 1 av 3

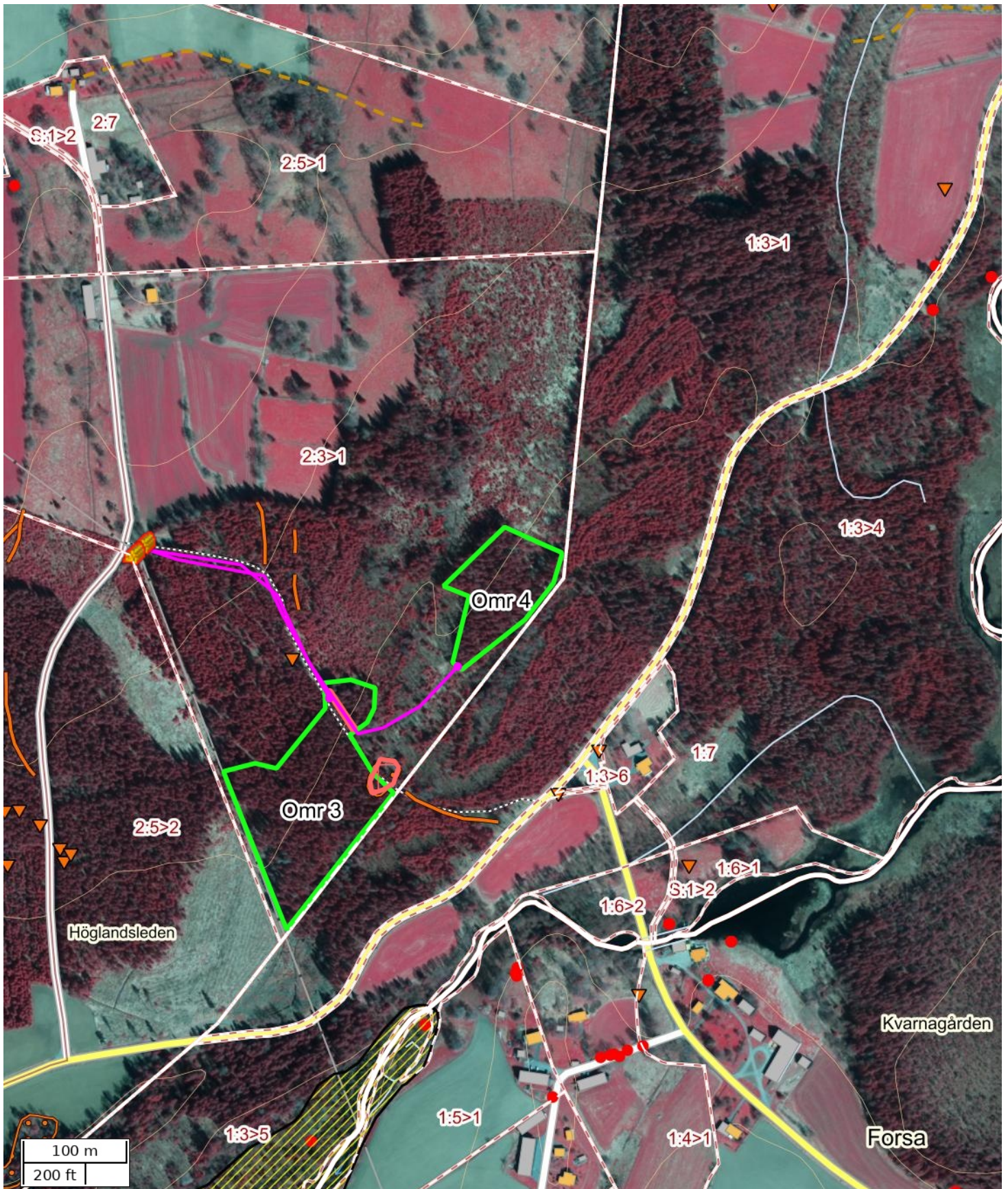

Skala: ~1:5000

Kartbild; Copyright © Lantmäteriet - i2008/1325. Skogliga grunddata etc. har källa Skogsstyrelsen.

Detaljarta 2 av 3

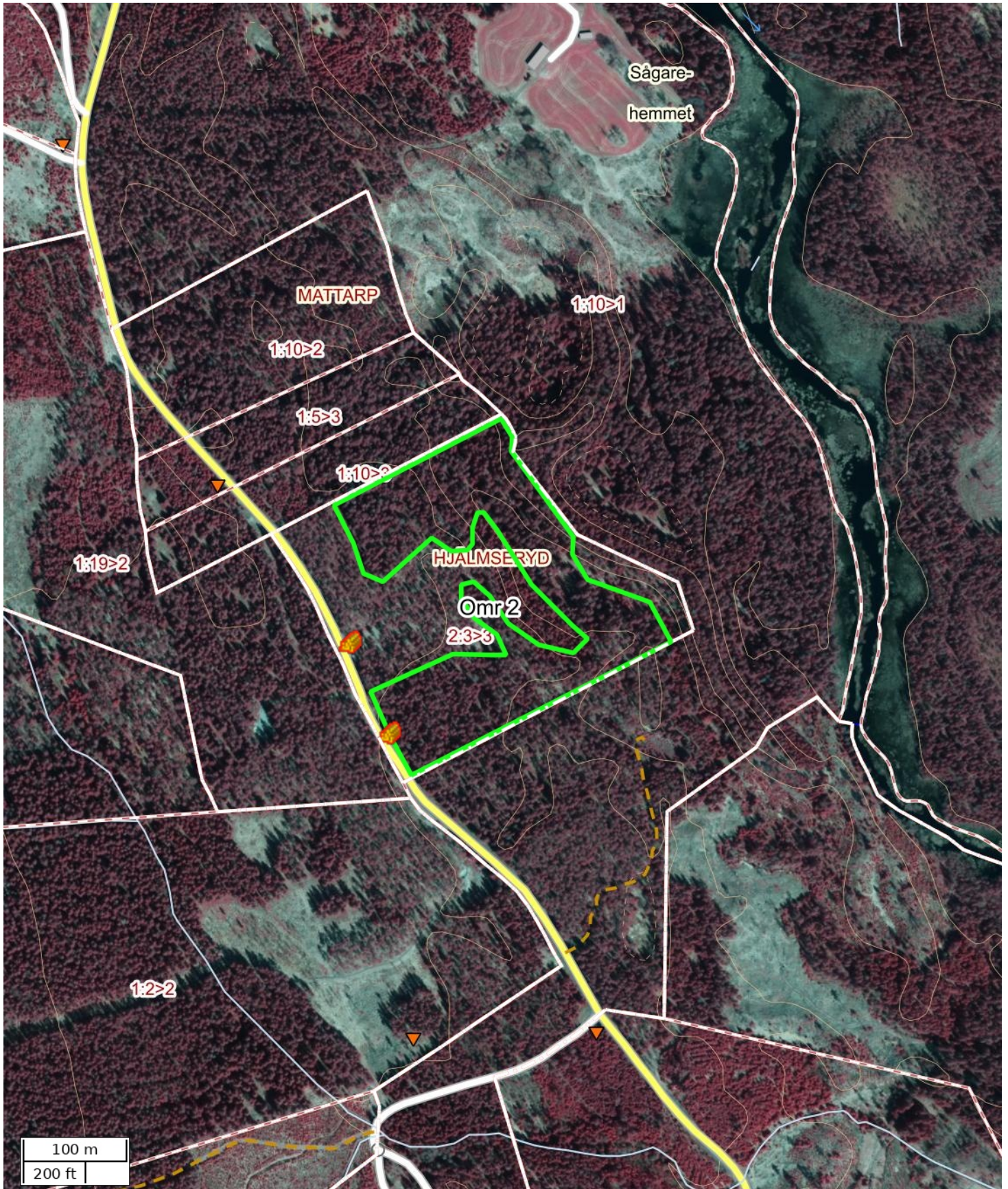

Skala: ~1:5000

Kartbild; Copyright © Lantmäteriet - i2008/1325. Skogliga grunddata etc. har källa Skogsstyrelsen.

Detaljarta 3 av 3

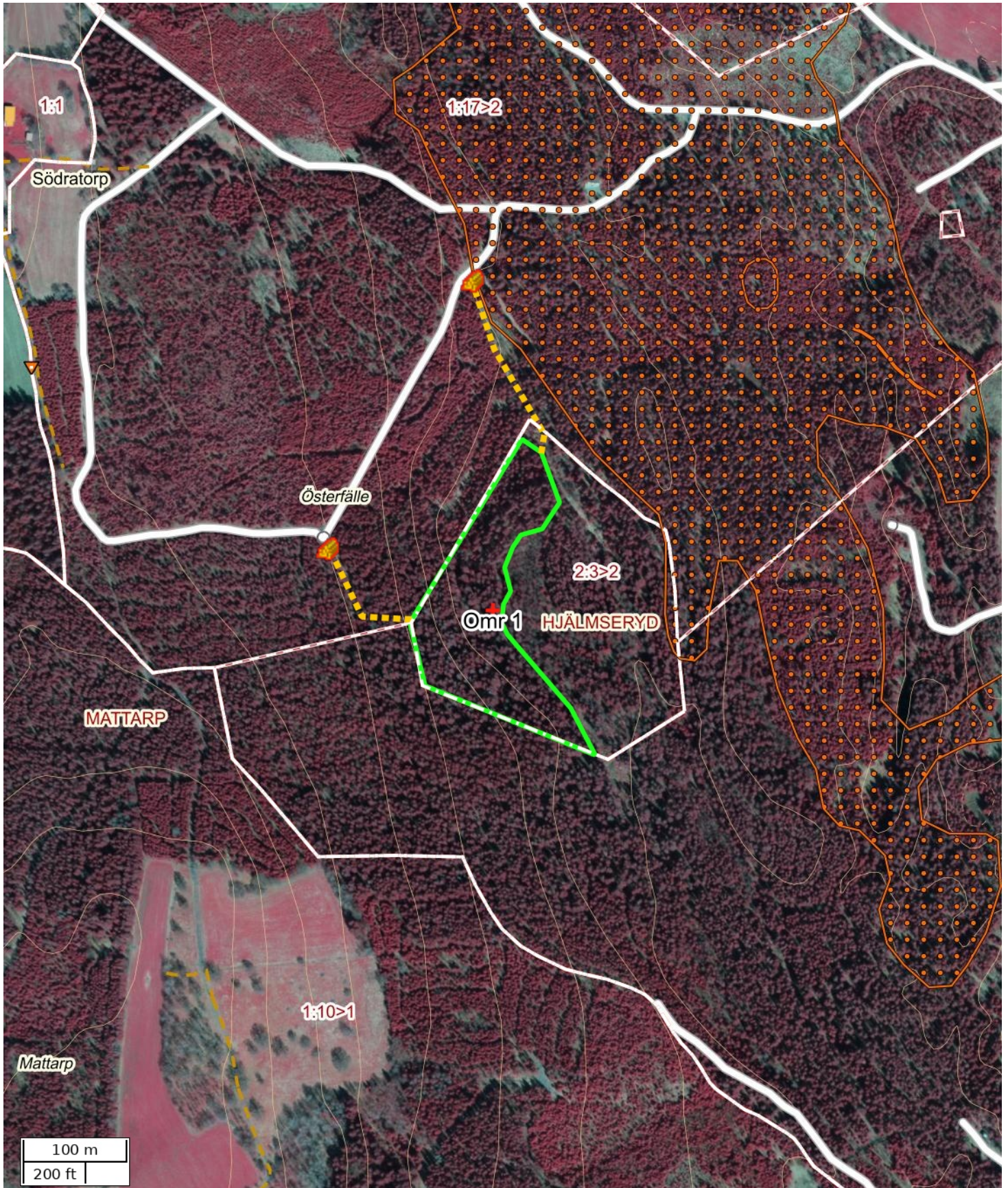

Skala: ~1:5000

Kartbild; Copyright © Lantmäteriet - i2008/1325. Skogliga grunddata etc. har källa Skogsstyrelsen.

Översiktskarta

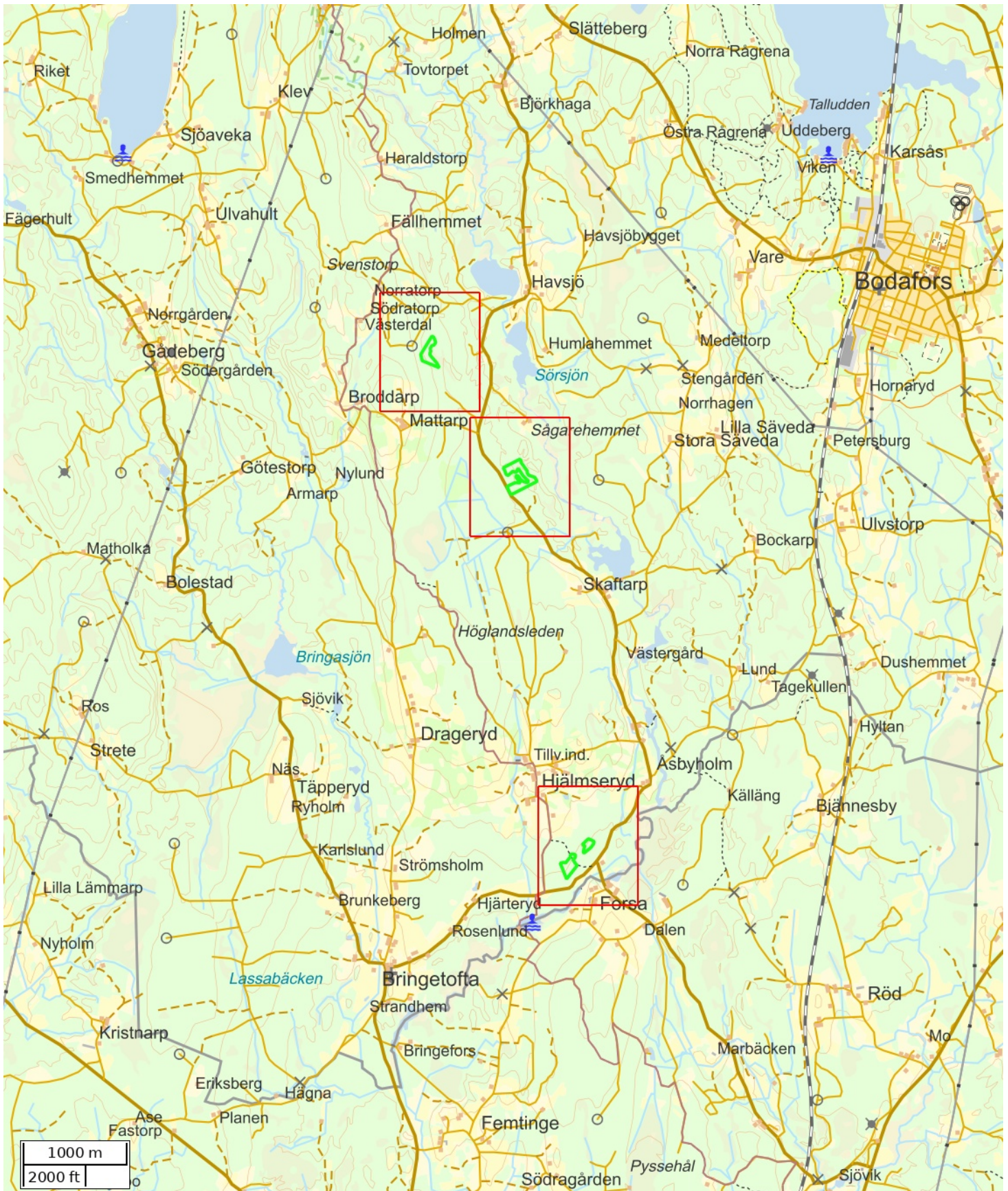

Skala: ~1:50000

Kartbild; Copyright © Lantmäteriet - i2008/1325. Skogliga grunddata etc. har källa Skogsstyrelsen.

Attribut	
Namn	Hjälmseryd 2:3 alla objekt
Beskrivning	Post i 4 delar.
Anmärkning	I område 1 är föreslagna vägar. Det åligger markägaren att ordna med tillåtelse att få driva det över annan fastighet.
Åtgärd	Föryngringsavverkning
Status	Definitiv
Fastighet (kommun)	
Fastighet (Blockenhet)	
Markägare	
Markägare (telefon)	
Totalareal (ha)	9,10

Objektinstruktion	
Avverkningsinstruktion	Område 3. 2 st fornlämningar berörs. Dels ett grav-område där alla träd avverkas. Kulturstubbar lämnas. Inget ris inom området. Undvik körning i området. 1 område med hålväg som inte noterades vid stämplingen. Kan vara något felinritat och möjligen avse den befintliga vägen som är sönderkörd sedan tidigare. Obs! Var observant!!!
Skogsvårdsinstruktion	
Markberedning	Nej
Plantering	Nej
Övrig skogsvård	Nej
Övrig instruktion	

Åtgärdsområden	
Namn	Area (ha)
Omr 1	2,14
Omr 3	1,87
Omr 4	0,81
Omr 2	4,28

Hänsynsområde		
Namn	Hänsynstyp	Area (ha)
	Fornlämning som skyddas av kulturmiljölagen berörs av avverkningen	0,06
	Fornlämning som skyddas av kulturmiljölagen berörs av avverkningen	0,01

Vägar			
Namn	Vägartyp	Anmärkning	Längd (m)
	Skotväg		129
	Skotväg		190

Nödkoordinat		
Namn	SWEREF 99 TM (N, E)	RT90 (X, Y)
	6372988, 477481	6375461, 1429196

Platser			
Namn	Platstyp	SWEREF 99 TM (N, E)	RT90 (X, Y)
	Virkesavlägg	6368260, 478666	6370717, 1430326
	Virkesavlägg	6368270, 478676	6370726, 1430336
	Virkesavlägg	6371659, 478254	6374122, 1429954
	Virkesavlägg	6371747, 478217	6374210, 1429917
	Virkesavlägg	6373308, 477462	6375781, 1429180
	Virkesavlägg	6373049, 477321	6375523, 1429037

ANBUDESINFODRAN ROTPOST HJÄLMSERYD 2:3. UPPDRAG 8-497.

Försäljning av skog på fastigheten Hjälmseryd 2:3. Bringetofta församling, Nässjö kommun. Post med 308,3 m³sk tall, 2832,4 m³sk gran och 61,8 m³sk löv. Medelstammen är 0,7 m³sk/träd. Avlägg enligt kartskiss. Ca 250 m medelterrängavstånd.

Enligt stämplingslängd: 4569 träd
3202,4 m³sk

Uppskattad areal: 9,1 hektar

Sista anbudsdag: 2024-12-06

Betalningsvillkor: Enligt överenskommelse.

Anbud önskas som en totalsumma i kr på hela posten.
Anbud på grot lämnas särskilt.

Säljare: Beatrice Svensson & Johan Filipsson
Mostorp 11
571 64 Sandsjöfors

Telefon: Beatrice 070-6088064, Johan 073-5346261

Övrigt: Fri prövningsrätt tillämpas.

Certifiering: Ingen certifiering.
