

Skogsägare
Bröderna Schönborg

Holmes väg 3
57635 Sävsjö
Kontakt Gösta Karlsson
0768482893

Förrättningsman
Stefan Johansson
0733-600 747

Uppdrag **8-503**
Region **06**
Fastighet **Drageryd 2:4**
Löpnr **0**
Kartblad
NS-ÖV **0-0**

Skifte:Avdelning Areal ha Ålder Ståndortsindex Stämplingsdatum
0 : 1 **4.19** **0** **2024-11-26**

Åtgärd **FÖRYNGRINGSAVV.**

Datainsamlingsmetod **Totalstämpling**

Tall	Volym m3sk	372.7	Medeldiam cm	35.4	Funktion	
	Antal träd	330	Medelhöjd m	28.0	Volym	T-Bs-sS
	Medelvolym m3sk	1.130	Grönkrona %	38	Höjd	Lindqren
			Provträd st	41	Bark	C-D
	Talltimme m3fub	254.7				
	Tallmassav m3fub	36.0				

Gran	Volym m3sk	1 141.1	Medeldiam cm	31.0	Funktion	
	Antal träd	1 303	Medelhöjd m	26.1	Volym	G-Bs-sS
	Medelvolym m3sk	0.880	Grönkrona %	70	Höjd	Lindqren
			Provträd st	32	Bark	B
	Grantimme m3fub	815.9				
	Granmassa m3fub	124.4				

Löv	Volym m3sk	45.9	Medeldiam cm	19.5	Funktion	
	Antal träd	216	Medelhöjd m	18.6	Volym	B-Bs-sS
	Medelvolym m3sk	0.210	Grönkrona %	62	Höjd	H25/Req
			Provträd st	8	Bark	C
	Övrig lövma m3fub	33.7				

Summa	Volym m3sk	1 559.8	Medeldiam cm	30.8		
	Antal träd	1 849	Medelhöjd m	26.2		
	Medelvolym m3sk	0.840	Grönkrona %			
			Provträd st	81		

Natur-och kulturvårdshänsyn

Skogsägare
Bröderna Schönborg

Holmes väg 3
57635 Sävsjö
Kontakt Gösta Karlsson
0768482893

Förrättningsman
Stefan Johansson
0733-600 747

Uppdrag 8-503
Region 06
Fastighet **Drageryd 2:4**
Löpnr **0**
Kartblad
NS-ÖV **0-0**

Skifte:Avdelning
0 : 1

Areal ha Ålder
4.19 0

Ståndortsindex Stämplingsdatum
2024-11-26

Åtgärd **FÖRYNGRINGSAVV.**

Datainsamlingsmetod **Totalstämpling**

Träd med blå långbläcka är yttergräns och ingår i posten.

Träd märkta med orange ring sparas.

Träd märkta med 2 orange ringar kapas som högstubbar. Volym ovan högstubbe ingår i posten.

Avverkningsanmälan är gjord av stämplingsförrättaren digitalt till Skogsstyrelsen 2024-11-26.

Bra bärighet på väg större del av året.

Utbyteskalkylen bygger på apteringsalternativ med timmer ner till 14 cm och massaved ner till 5 cm.

Stämplingshandlingarna finns också på www.forestteam.se

Fastigheten är inte certifierad.

Antal träd och volym per diameterklass

Tall				Gran				Löv			
Diameter	Antal	Höjd	Volym	Diameter	Antal	Höjd	Volym	Diameter	Antal	Höjd	Volym
cm	st	m	m3sk	cm	st	m	m3sk	cm	st	m	m3sk
8				8	4	9.0	0.1	8			
10				10	69	11.6	4.1	10	28	13.0	1.5
12				12	67	13.9	6.5	12	33	14.4	2.6
14				14	58	15.8	8.4	14	25	15.6	2.8
16				16	62	17.6	12.6	16	24	16.6	3.6
18				18	52	19.1	14.1	18	24	17.6	4.7
20	2	22.2	0.7	20	56	20.4	19.6	20	25	18.4	6.2
22	4	23.3	1.7	22	76	21.5	33.2	22	18	19.2	5.5
24	4	24.3	2.1	24	78	22.6	41.6	24	18	19.9	6.6
26	18	25.1	11.0	26	90	23.5	57.5	26	4	20.5	1.7
28	39	25.9	28.1	28	94	24.3	70.7	28	7	21.1	3.6
30	44	26.6	36.9	30	79	25.0	69.0	30	2	21.7	1.2
32	47	27.2	45.3	32	87	25.7	87.3	32	4	22.2	2.7
34	34	27.8	37.4	34	84	26.3	95.8	34	2	22.7	1.5
36	37	28.3	46.0	36	82	26.9	105.4	36	1	23.2	0.9
38	33	28.7	46.0	38	53	27.4	76.2	38	1	23.6	1.0
40	30	29.2	46.6	40	46	27.9	73.4	40			
42	20	29.6	34.4	42	37	28.3	65.2	42			
44	11	29.9	20.9	44	37	28.7	71.6	44			
46	3	30.3	6.2	46	34	29.1	71.9	46			
48	2	30.6	4.5	48	18	29.4	41.4	48			
50	2	30.9	4.9	50	20	29.7	49.8	50			
52				52	3	30.0	8.1	52			
54				54	3	30.3	8.7	54			
56				56	5	30.6	15.5	56			
58				58	3	30.8	9.9	58			
60				60	1	31.1	3.5	60			
62				62	2	31.3	7.5	62			
64				64	1	31.5	4.0	64			
66				66	1	31.7	4.2	66			
68				68	1	31.9	4.5	68			
70				70				70			
72				72				72			
74				74				74			
76				76				76			
78				78				78			
Antal träd	330			Antal träd	1 303			Antal träd	216		
Volym m3sk	373			Volym m3sk	1 141			Volym m3sk	46		

Tall

Diameter cm	Höjd dm	Krongräns dm	Diameter cm	Höjd dm	Krongräns dm	Diameter cm	Höjd dm	Krongräns dm
27	249	170	28	267	147	28	271	172
28	258	181	29	251	153	29	259	170
29	283	205	30	279	213	30	241	146
31	251	172	31	282	191	32	267	157
32	264	208	33	292	184	33	240	140
33	321	223	34	275	175	34	246	156
34	326	213	34	277	176	35	247	145
36	297	108	36	260	175	36	270	176
36	264	159	37	273	181	37	262	123
38	289	184	38	280	178	38	247	120
39	252	141	39	321	193	40	304	172
40	298	178	41	290	149	41	272	168
43	328	201	43	307	202	43	318	171
45	303	169	45	318	179			

Antal 41
Gran

Diameter cm	Höjd dm	Krongräns dm	Diameter cm	Höjd dm	Krongräns dm	Diameter cm	Höjd dm	Krongräns dm
10	111	40	13	159	72	18	153	30
21	193	50	21	186	78	22	200	72
24	215	96	27	268	147	28	227	66
30	241	30	30	264	80	32	279	100
32	234	30	33	238	67	35	294	189
35	257	40	36	308	117	37	293	161
37	336	96	37	286	75	38	239	30
38	301	79	39	229	30	39	302	40
40	304	72	41	269	128	42	297	117
43	249	55	46	279	30	47	243	30
59	347	110	69	266	30			

Antal 32
Löv

Diameter cm	Höjd dm	Krongräns dm	Diameter cm	Höjd dm	Krongräns dm	Diameter cm	Höjd dm	Krongräns dm
13	153	60	17	155	54	19	196	100
21	183	58	23	214	85	24	191	74

25 190 58 30 205 75
Antal 8

Detaljarta 1 av 2

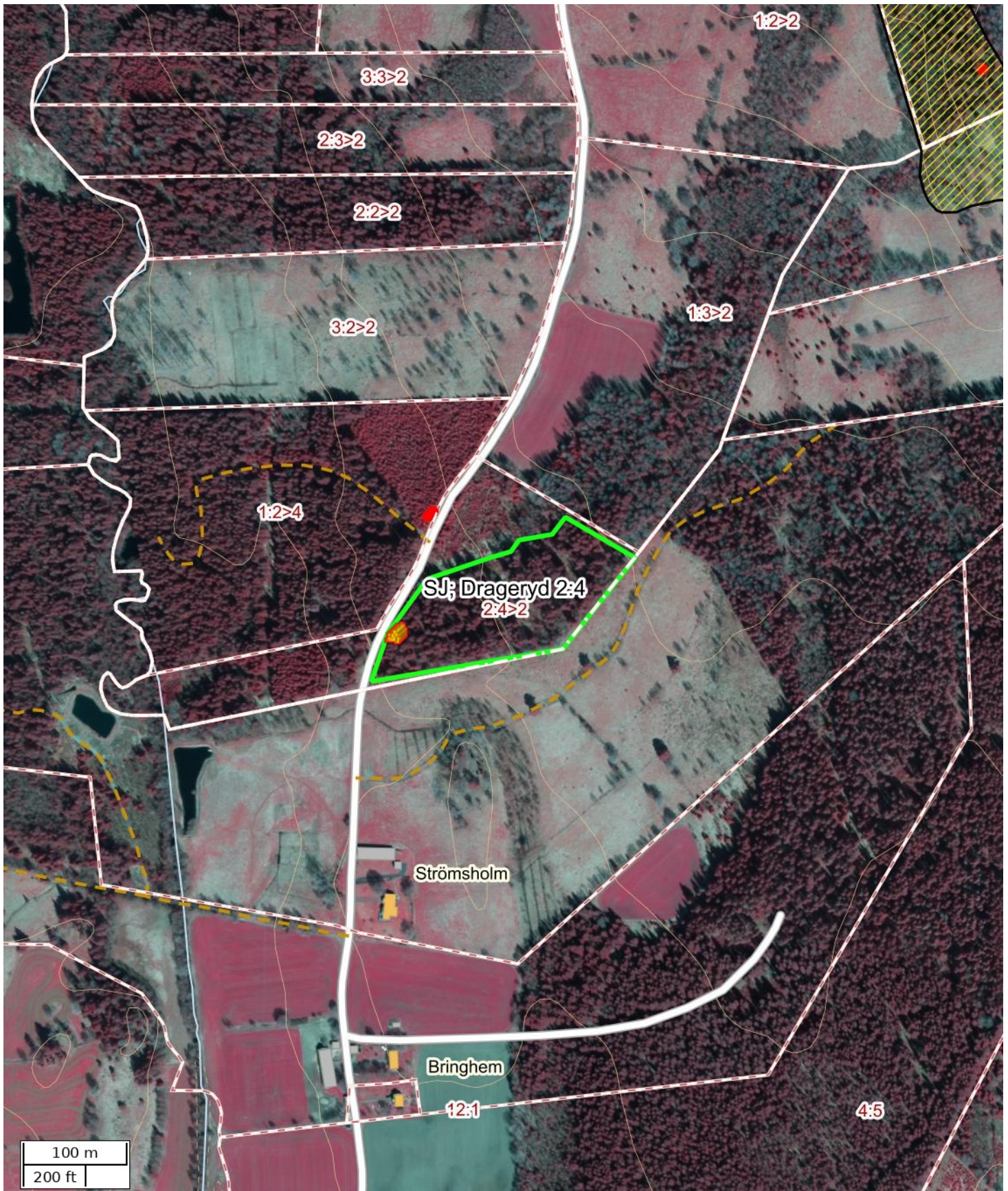

Skala: ~1:5000

Kartbild; Copyright © Lantmäteriet - i2008/1325. Skogliga grunddata etc. har källa Skogsstyrelsen.

Detaljarta 2 av 2

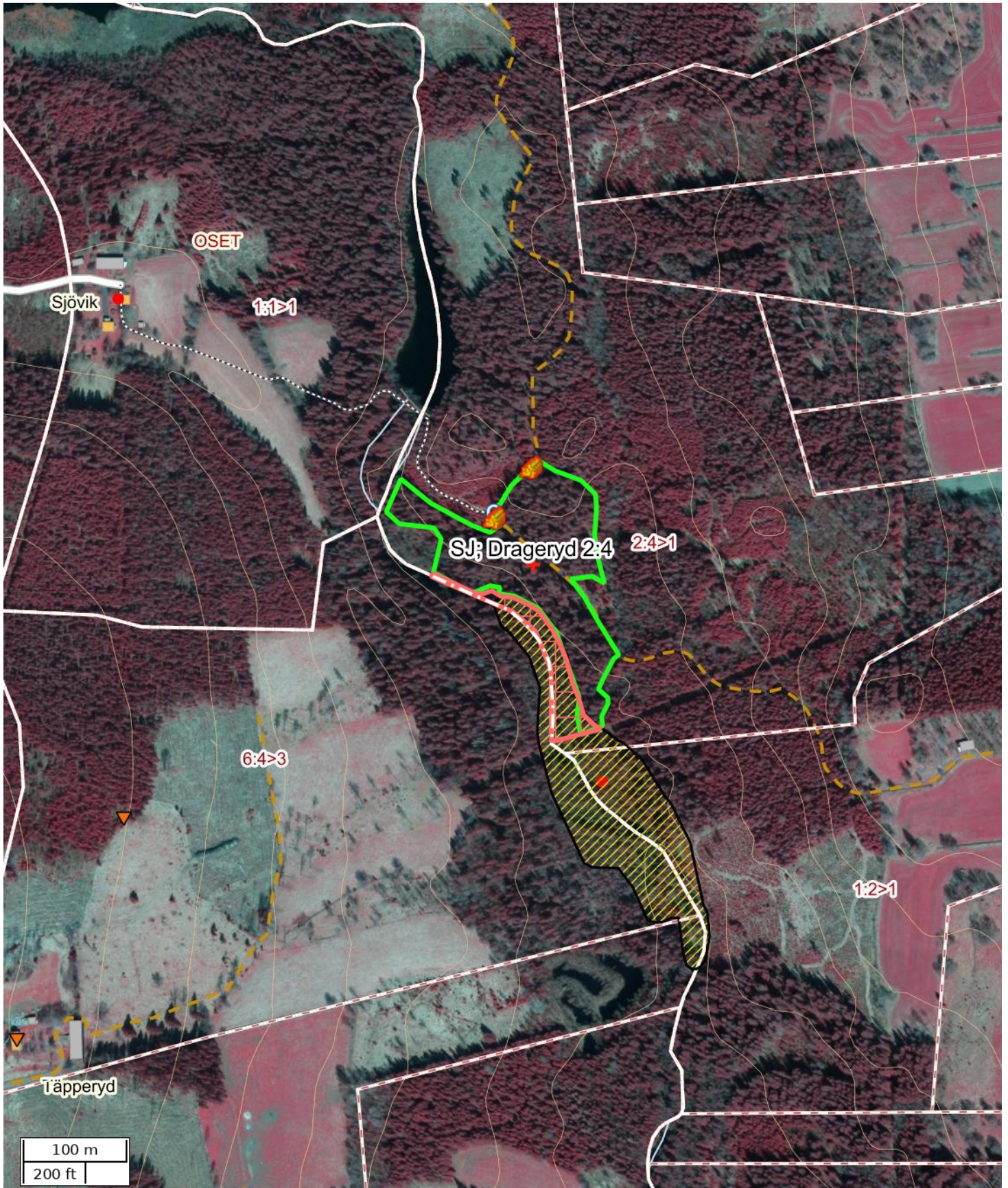

Skala: ~1:5000

Kartbild; Copyright © Lantmäteriet - i2008/1325. Skogliga grunddata etc. har källa Skogsstyrelsen.

Översiktskarta



Skala: ~1:50000

Kartbild; Copyright © Lantmäteriet - i2008/1325. Skogliga grunddata etc. har källa Skogsstyrelsen.

Attribut	
Namn	SJ; Drageryd 2:4
Beskrivning	
Anmärkning	
Åtgärd	Föryngringsavverkning
Status	Definitiv
Fastighet (kommun)	
Fastighet (Blockenhet)	
Markägare	
Markägare (telefon)	
Totalareal (ha)	4,19

Objektinstruktion	
Avverkningsinstruktion	Hänsynszon lämnas mot vattendrag. I södra delen borthuggning av gran för att gynna alen. Ingen under röjning intill vattendraget. Undvik körning inom 10 meter från vattendraget. Risa väl vid sämre bärighet och nära vattendraget så ingen spårbildning uppstår. Finns en del odlingsrösen. Undvik nedrisning och körning på dessa.
Skogsvårdsinstruktion	
Markberedning	Nej
Plantering	Nej
Övrig skogsvård	Nej
Övrig instruktion	

Åtgärdsområden	
Namn	Area (ha)
	2,10
	2,09

Hänsynsområde		
Namn	Hänsynstyp	Area (ha)
	Skydds- & kantzoner - vatten	0,36

Nödkoordinat		
Namn	SWEREF 99 TM (N, E)	RT90 (X, Y)
	6369356, 476695	6371837, 1428367

Platser			
Namn	Platstyp	SWEREF 99 TM (N, E)	RT90 (X, Y)
	Virkesavlägg	6369402, 476659	6371883, 1428331
	Virkesavlägg	6368264, 477161	6370738, 1428819
	Virkesavlägg	6369451, 476694	6371932, 1428367
	Vändplats - Vändplan	6369405, 476657	6371886, 1428329

ANBUDESINFODRAN ROTPOST DRAGERYD 2:4. UPPDRAG 8-503.

Försäljning av skog på fastigheten Drageryd 2:4. Bringetofta församling, Nässjö kommun. Post med 372,7 m³sk tall, 1141,1 m³sk gran och 45,9 m³sk löv. Medelstammen är 0,84 m³sk/träd. Avlägg enligt kartskiss. Ca 100 m medelterrängavstånd. Avståndet beror på om vändplan byggs.

Enligt stämplingslängd: 1849 träd
1559,8 m³sk

Uppskattad areal: 4,19 hektar

Sista anbudsdag: 2024-12-14

Betalningsvillkor: Enligt överenskommelse.

Anbud önskas som en totalsumma i kr på hela posten.
Grot ska ingå i anbudet.

Säljare: Bröderna Schönborg
Holmes väg 3
576 35 Sävsjö

Telefon: 0382-12512

Övrigt: Fri prövningsrätt tillämpas.
Kontaktperson Gösta Karlsson.
Torslundsgatan 8
576 36 Sävsjö
Gosta.kar@hotmail.se

Certifiering: Ingen certifiering.
