

Skogsägare  
**Christer Strömblad**

Förrättningsman  
**Stefan Johansson**  
**0733-600 747**

**Uppdrag 8-495**  
**Region 06**  
Fastighet **Bjärkaryd 7:2**  
Löpnr **0**  
Kartblad  
NS-ÖV **0-0**

**Bjärkaryd 5**  
**576 91 Sävsjö**  
**070-8872999**

Skifte:Avdelning                      Areal ha      Ålder                      Ståndortsindex      Stämplingsdatum  
**0 : 1**                                      **6.33**                      **0**                                                           **2024-10-21**

Åtgärd **FÖRYNGRINGSAVV.**

Datainsamlingsmetod **Totalstämpling**

<b>Tall</b>	<b>Volym m3sk</b>	<b>2.3</b>	<b>Medeldiam cm</b>	<b>31.0</b>	Funktion	
	<b>Antal träd</b>	<b>3</b>	Medelhöjd m	24.0	Volym	T-Bs-sS
	<b>Medelvolym m3sk</b>	<b>0.760</b>	Grönkrona %	45	Höjd	H25
			Provträd st		Bark	C-D
Talltimme	m3fub	1.5				
Tallmassav	m3fub	0.3				

<b>Gran</b>	<b>Volym m3sk</b>	<b>2 553.4</b>	<b>Medeldiam cm</b>	<b>31.7</b>	Funktion	
	<b>Antal träd</b>	<b>2 684</b>	Medelhöjd m	26.4	Volym	G-Bs-sS
	<b>Medelvolym m3sk</b>	<b>0.950</b>	Grönkrona %	63	Höjd	Lindgren
			Provträd st	86	Bark	B
Grantimme	m3fub	1 792.6				
Granmassa	m3fub	297.0				

<b>Lärk</b>	<b>Volym m3sk</b>	<b>7.5</b>	<b>Medeldiam cm</b>	<b>36.1</b>	Funktion	
	<b>Antal träd</b>	<b>6</b>	Medelhöjd m	27.3	Volym	LÄRKES
	<b>Medelvolym m3sk</b>	<b>1.240</b>	Grönkrona %	45	Höjd	H25
			Provträd st		Bark	C
Inget	m3to	6.9				

<b>Löv</b>	<b>Volym m3sk</b>	<b>9.4</b>	<b>Medeldiam cm</b>	<b>17.8</b>	Funktion	
	<b>Antal träd</b>	<b>51</b>	Medelhöjd m	18.8	Volym	B-Bs-sS
	<b>Medelvolym m3sk</b>	<b>0.180</b>	Grönkrona %	55	Höjd	H25
			Provträd st	3	Bark	C
Övrig lövma	m3fub	6.9				

<b>Summa</b>	<b>Volym m3sk</b>	<b>2 572.5</b>	<b>Medeldiam cm</b>	<b>31.5</b>		
	<b>Antal träd</b>	<b>2 744</b>	Medelhöjd m	26.3		
	<b>Medelvolym m3sk</b>	<b>0.940</b>	Grönkrona %			
			Provträd st	89		

Natur-och kulturvårdshänsvn

Skogsägare  
**Christer Strömblad**

**Bjarkaryd 5**  
**576 91 Sävsjö**  
**070-8872999**

Förrättningsman  
**Stefan Johansson**  
**0733-600 747**

**Uppdrag 8-495**  
**Region 06**  
Fastighet **Bjarkaryd 7:2**  
Löpnr **0**  
Kartblad  
NS-ÖV **0-0**

---

Skifte:Avdelning  
**0 : 1**

Areal ha    Ålder  
**6.33        0**

Ståndortsindex    Stämplingsdatum  
**2024-10-21**

Åtgärd **FÖRYNGRINGSAVV.**

Datainsamlingsmetod **Totalstämpling**

Träd med blå långbläcka är yttergräns och ingår i posten.

Träd märkta med orange ring sparas.

Träd märkta med 2 orange ringar kapas som högstubbar. Volym ovan högstubbe ingår i posten.

Avverkningsanmälan är gjord av markägaren 2024-09-05.

Bra bärighet på väg större del av året.

Utbyteskalkylen bygger på apteringsalternativ med timmer ner till 14 cm och massaved ner till 5 cm.

Stämplingshandlingarna finns också på [www.forestteam.se](http://www.forestteam.se)

Fastigheten är certifierad enligt PEFC och FSC.

## Antal träd och volym per diameterklass

Tall				Gran				Löv			
Diameter	Antal	Höjd	Volym	Diameter	Antal	Höjd	Volym	Diameter	Antal	Höjd	Volym
cm	st	m	m3sk	cm	st	m	m3sk	cm	st	m	m3sk
8				8				8			
10				10	21	13.2	1.4	10	1	13.8	0.1
12				12	33	15.5	3.6	12	12	15.3	1.0
14				14	45	17.4	7.2	14	14	16.6	1.7
16				16	63	19.0	14.0	16	8	17.7	1.3
18				18	68	20.4	20.0	18	2	18.7	0.4
20				20	100	21.6	37.5	20	6	19.7	1.6
22				22	160	22.6	74.5	22	3	20.5	1.0
24				24	218	23.5	123.0	24	2	21.2	0.8
26				26	257	24.4	172.6	26	2	21.9	0.9
28	1	23.4	0.7	28	304	25.1	239.2	28			
30	1	24.0	0.8	30	300	25.7	273.0	30	1	23.2	0.6
32	1	24.6	0.9	32	255	26.3	265.4	32			
34				34	235	26.9	277.0	34			
36				36	181	27.3	239.6	36			
38				38	126	27.8	186.0	38			
40				40	111	28.2	181.4	40			
42				42	67	28.6	120.6	42			
44				44	52	28.9	102.5	44			
46				46	29	29.2	62.3	46			
48				48	30	29.5	70.0	48			
50				50	15	29.8	37.8	50			
52				52	1	30.1	2.7	52			
54				54	5	30.3	14.6	54			
56				56	5	30.5	15.6	56			
58				58				58			
60				60	1	31.0	3.6	60			
62				62	1	31.1	3.8	62			
64				64				64			
66				66				66			
68				68	1	31.7	4.5	68			
70				70				70			
72				72				72			
74				74				74			
76				76				76			
78				78				78			
<b>Antal träd</b>	<b>3</b>			<b>Antal träd</b>	<b>2 684</b>			<b>Antal träd</b>	<b>51</b>		
<b>Volym m3sk</b>	<b>2</b>			<b>Volym m3sk</b>	<b>2 553</b>			<b>Volym m3sk</b>	<b>9</b>		

## Antal träd och volym per diameterklass

## Lärk

Diameter cm	Antal st	Höjd m	Volym m3sk
8			0.0
10			0.0
12			0.0
14			0.0
16			0.0
18			0.0
20			0.0
22			0.0
24	1	22.5	0.5
26	1	23.4	0.6
28			0.0
30			0.0
32			0.0
34	1	26.4	1.2
36	1	27.0	1.3
38			0.0
40	1	28.2	1.6
42			0.0
44			0.0
46	1	29.8	2.2
48			0.0
50			0.0
52			0.0
54			0.0
56			0.0
58			0.0
60			0.0
62			0.0
64			0.0
66			0.0
68			0.0
70			0.0
72			0.0
74			0.0
76			0.0
78			0.0
<b>Antal träd</b>	<b>6</b>		
<b>Volym m3sk</b>	<b>7</b>		

**Gran**

Diameter cm	Höjd dm	Krongräns dm	Diameter cm	Höjd dm	Krongräns dm	Diameter cm	Höjd dm	Krongräns dm
11	132	30	13	158	85	20	207	142
20	208	119	21	169	30	21	219	152
21	235	100	21	249	144	22	240	47
23	238	87	24	245	137	24	242	98
25	264	118	26	225	79	26	240	104
27	246	126	27	262	181	27	217	65
27	235	30	27	263	143	27	276	88
27	255	47	28	253	130	28	244	106
29	252	83	29	269	132	29	264	141
30	248	30	30	263	43	30	271	121
30	261	82	30	244	20	31	242	97
32	281	143	32	252	115	32	245	73
32	276	114	32	191	83	33	272	79
33	214	71	33	281	117	33	279	94
33	272	121	33	237	112	33	236	20
33	287	97	34	284	103	34	291	139
34	269	58	34	270	94	35	260	159
35	252	72	35	271	93	36	260	147
36	268	119	36	221	56	37	288	30
37	291	145	37	271	109	38	243	123
39	313	169	39	289	100	39	306	138
39	265	107	39	286	80	40	289	150
40	280	90	40	305	151	40	300	189
41	317	142	41	307	129	41	279	80
41	267	30	42	282	70	42	259	104
42	256	30	43	299	30	43	259	47
44	296	119	44	285	70	45	297	117
45	292	69	48	285	40	55	305	70
56	296	122	57	296	30			

**Antal 86**
**Löv**

Diameter cm	Höjd dm	Krongräns dm	Diameter cm	Höjd dm	Krongräns dm	Diameter cm	Höjd dm	Krongräns dm
17	211	129	24	190	77	31	223	82

**Antal 3**





Detaljarta 1 av 3

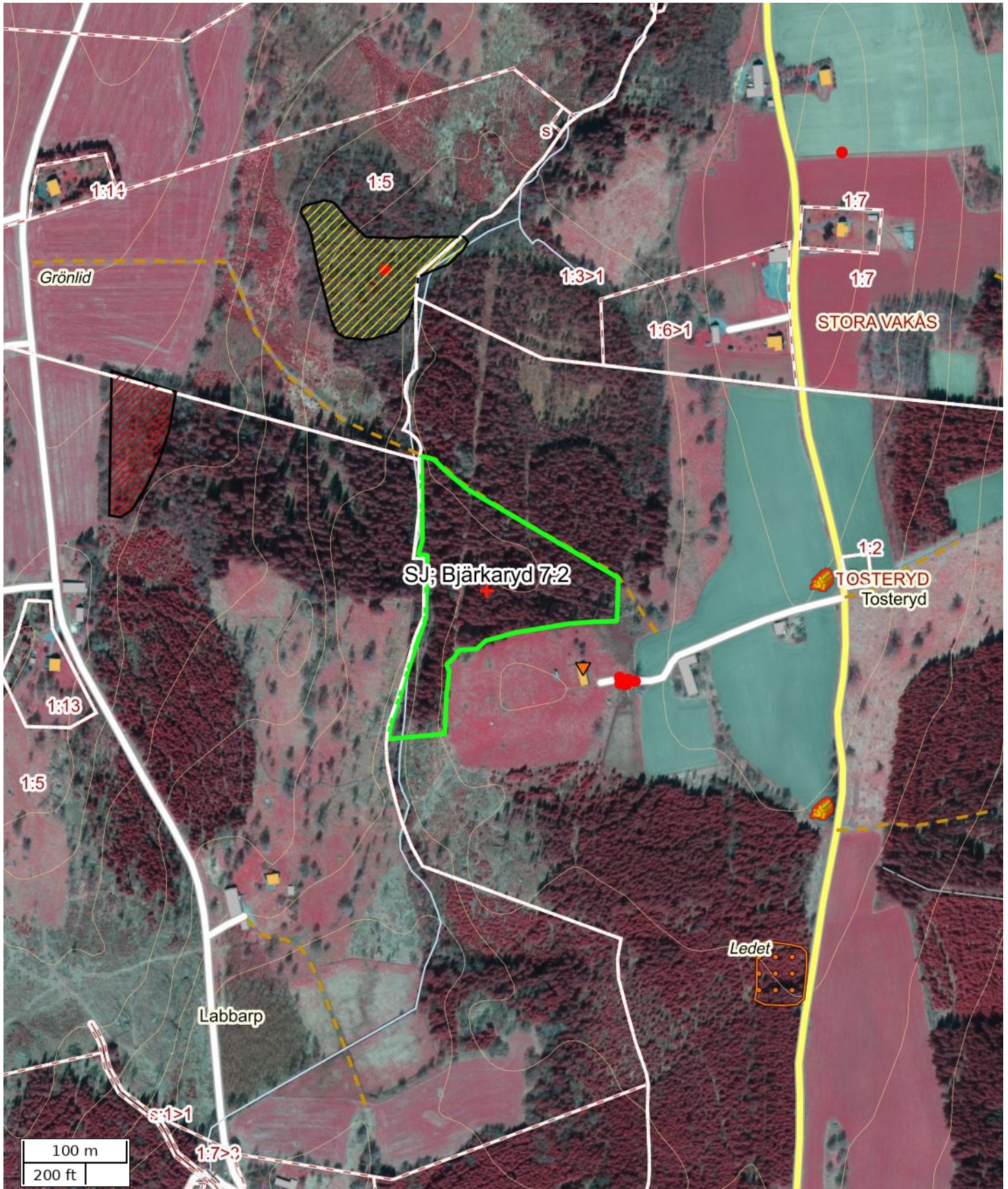

Skala: ~1:5000

Kartbild; Copyright © Lantmäteriet - i2008/1325. Skogliga grunddata etc. har källa Skogsstyrelsen.



Detaljarta 2 av 3

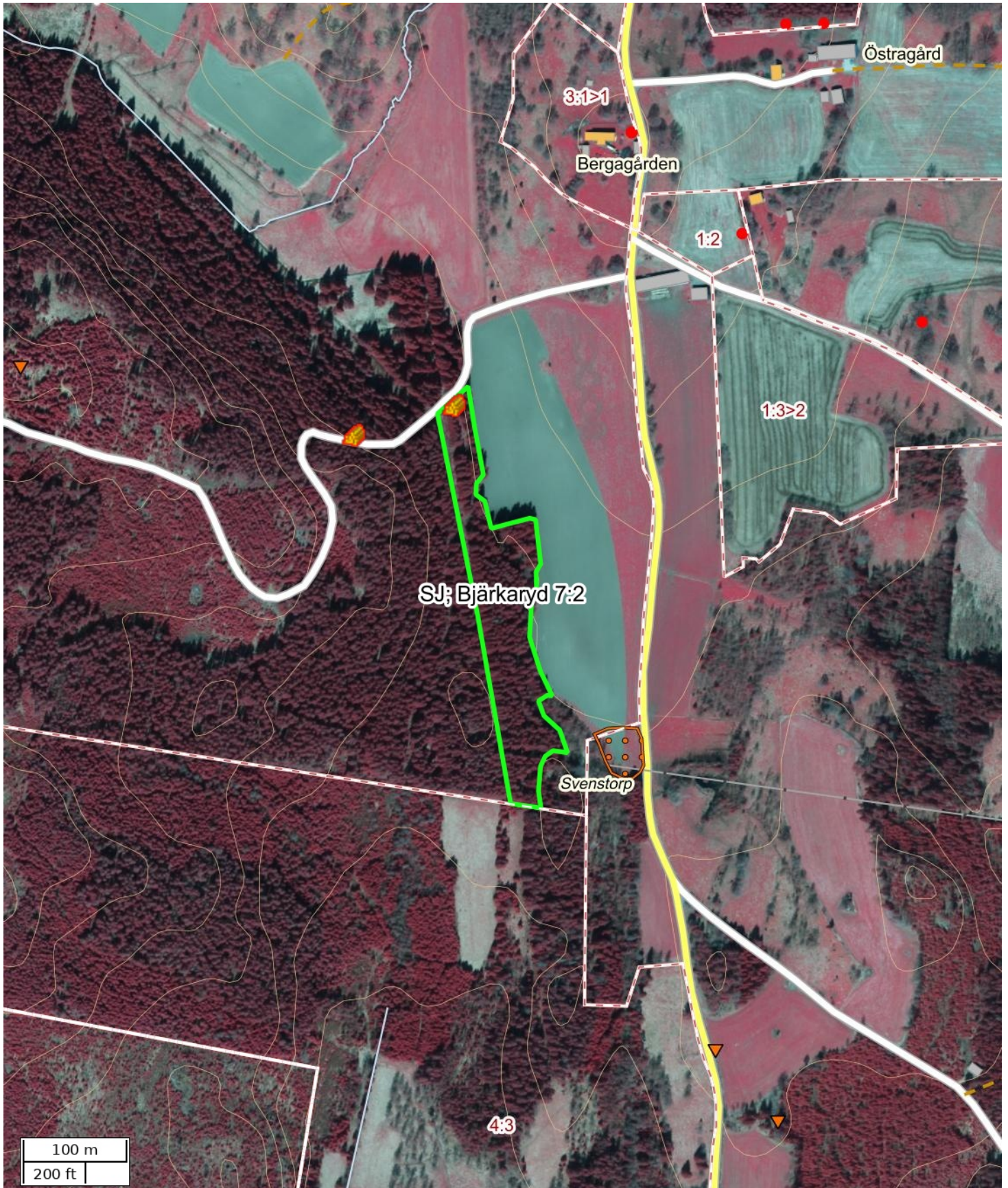

Skala: ~1:5000

Kartbild; Copyright © Lantmäteriet - i2008/1325. Skogliga grunddata etc. har källa Skogsstyrelsen.



Detaljarta 3 av 3

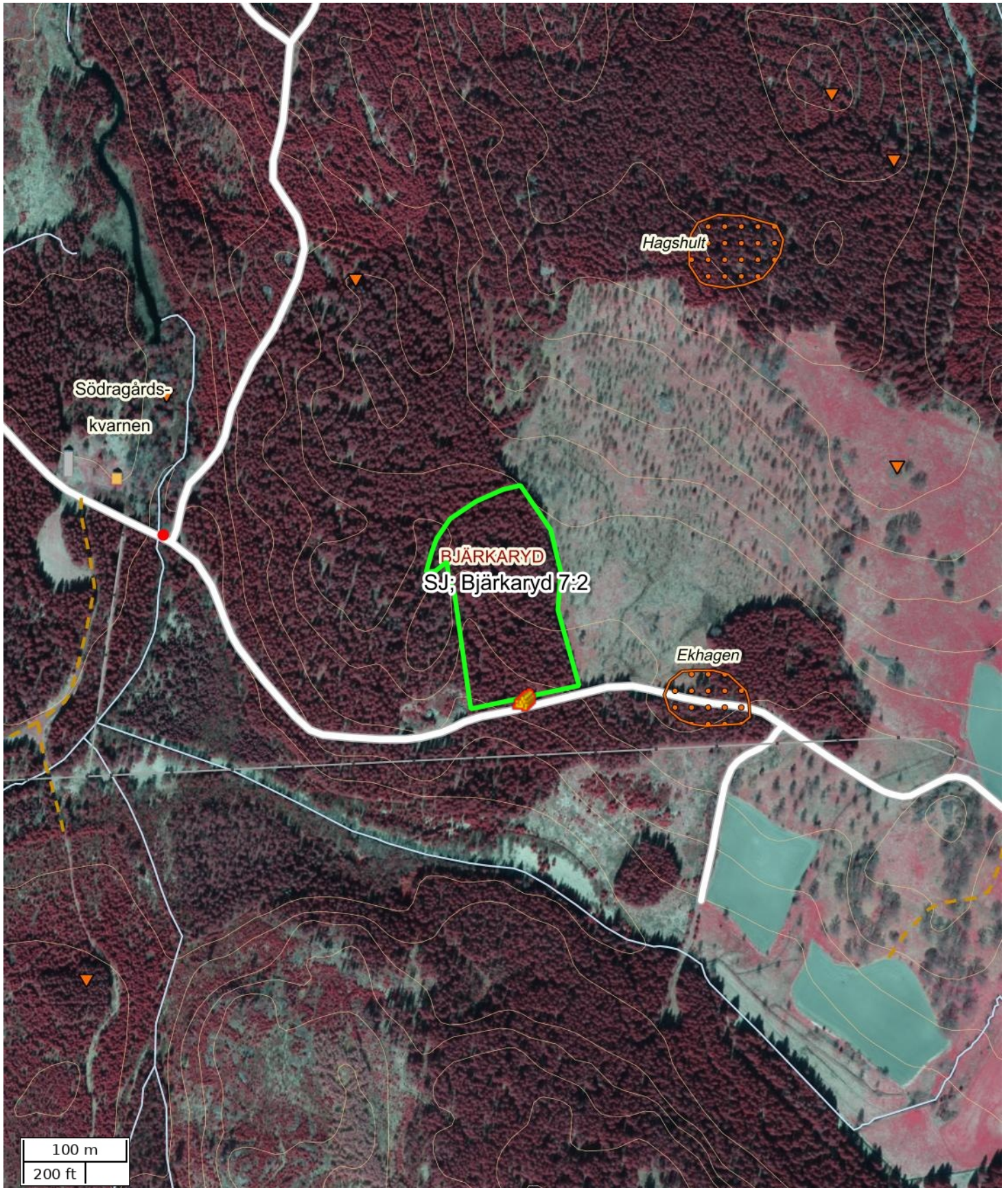

Skala: ~1:5000

Kartbild; Copyright © Lantmäteriet - i2008/1325. Skogliga grunddata etc. har källa Skogsstyrelsen.



## Översiktskarta

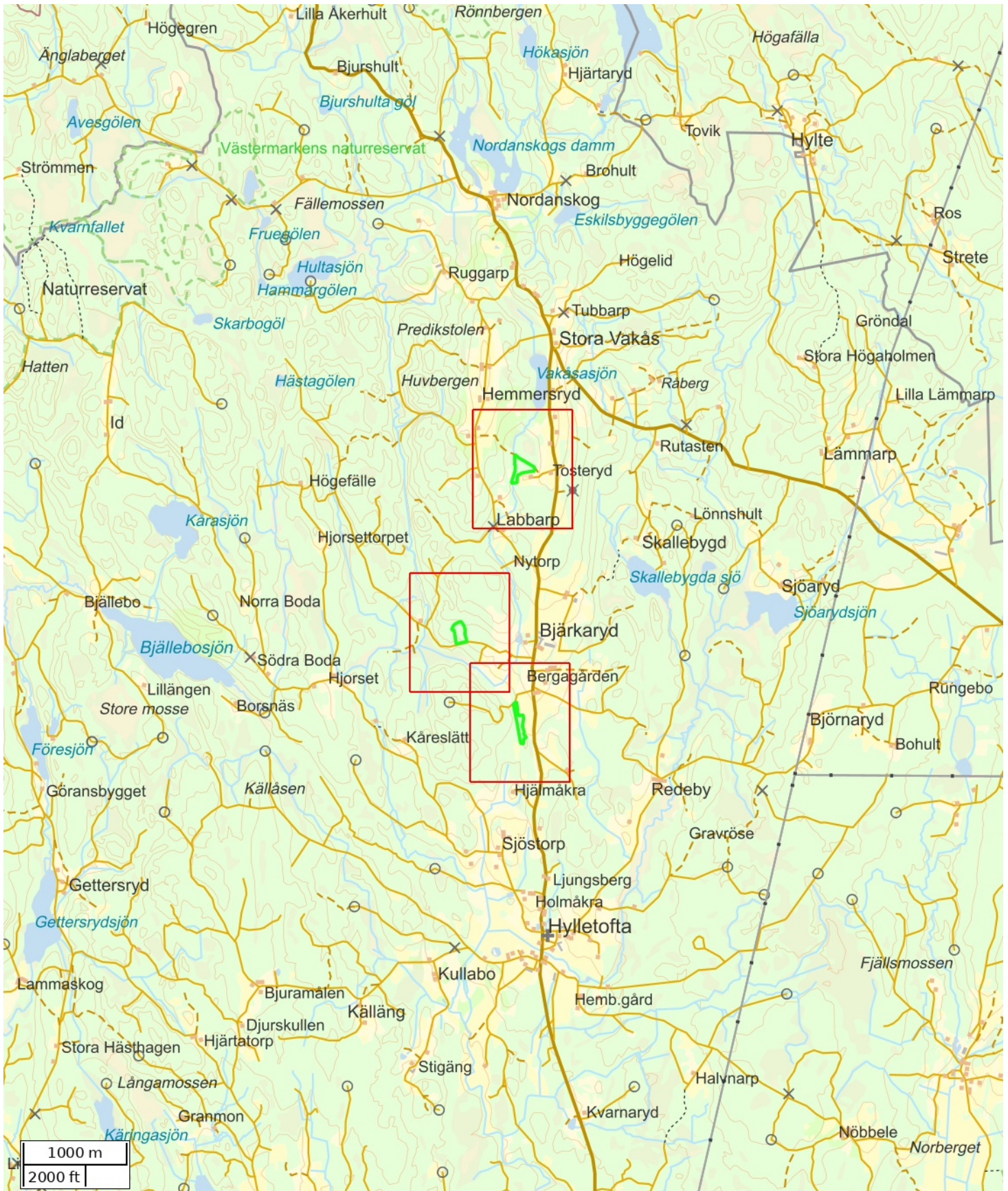

Skala: ~1:50000

Kartbild; Copyright © Lantmäteriet - i2008/1325. Skogliga grunddata etc. har källa Skogsstyrelsen.

<b>Attribut</b>	
Namn	SJ; Bjärkaryd 7:2
Beskrivning	
Anmärkning	
Åtgärd	Föryngringsavverkning
Status	Preliminär
Fastighet (kommun)	
Fastighet (Blockenhet)	
Markägare	
Markägare (telefon)	
Totalareal (ha)	6,33

<b>Åtgärdsområden</b>	
<b>Namn</b>	<b>Area (ha)</b>
	1,83
	2,49
	2,01

<b>Nödkoordinat</b>		
<b>Namn</b>	<b>SWEREF 99 TM (N, E)</b>	<b>RT90 (X, Y)</b>
	6367095, 470116	6369652, 1421758

<b>Platser</b>			
<b>Namn</b>	<b>Platstyp</b>	<b>SWEREF 99 TM (N, E)</b>	<b>RT90 (X, Y)</b>
	Virkesavlägg	6364818, 470057	6367375, 1421672
	Virkesavlägg	6366885, 470442	6369438, 1422082
	Virkesavlägg	6365404, 469538	6367967, 1421160
	Virkesavlägg	6364789, 469959	6367348, 1421574
	Virkesavlägg	6367106, 470442	6369660, 1422084



## **ANBUDESINFODRAN ROTPOST BJÄRKARYD 7:2. UPPDRAG 8-495.**

Försäljning av skog på fastigheten Bjärkaryd 7:2. Vrigstad-Hylletofta församling, Sävsjö kommun. Post med 2,3 m3sk tall, 2553,4 m3sk gran, 7,5 m3sk lärk samt 9,4 m3sk löv. Medelstammen är 0,94 m3sk/träd. Avlägg enligt kartskiss. Ca 150 m medelterrängavstånd.

Enligt stämplingslängd: 2744 träd  
2572,5 m3sk

Uppskattad areal: 6,33 hektar

Sista anbudsdag: 2024-11-08

Betalningsvillkor: Enligt överenskommelse.

Anbud önskas som en totalsumma i kr på hela posten.  
Grot ska inte ingå i anbudet.

Säljare: Christer Strömblad  
Bjärkaryd 5  
576 91 Sävsjö

Telefon: 070-8872999

Övrigt: Fri prövningsrätt tillämpas.  
Skicka gärna anbud på mail:  
bjarkaryd@gmail.com

Certifiering: PEFC och FSC

---