

Skogsägare  
**Gunnel Börjesson**

Förrättningsman  
**Stefan Johansson**  
**0733-600 747**

**Uppdrag 8-493**  
**Region 06**  
Fastighet **Skatekull 1:7**  
Löpnr **0**  
Kartblad  
NS-ÖV **0-0**

**MOSSLELUNDSGRÄND 49**  
**331 33 Värnamo**  
**Kontakt Bengt 070-6971070**

Skifte:Avdelning **0 : 1** Areal ha **4.49** Ålder **0** Ståndortsindex Stämplingsdatum  
**2024-10-03**

Åtgärd **FÖRYNGRINGSAVV.**

Datainsamlingsmetod **Totalstämpling**

<b>Tall</b>	<b>Volym m3sk</b>	<b>560.2</b>	<b>Medeldiam cm</b>	<b>34.0</b>	Funktion	
	<b>Antal träd</b>	<b>563</b>	Medelhöjd m	26.5	Volym	T-Bs-sS
	<b>Medelvolym m3sk</b>	<b>0.990</b>	Grönkrona %	35	Höjd	Lindgren
			Provträd st	29	Bark	C-D
Talltimme	m3fub	373.4				
Tallmassav	m3fub	64.3				

<b>Gran</b>	<b>Volym m3sk</b>	<b>1 035.5</b>	<b>Medeldiam cm</b>	<b>25.3</b>	Funktion	
	<b>Antal träd</b>	<b>1 879</b>	Medelhöjd m	23.9	Volym	G-Bs-sS
	<b>Medelvolym m3sk</b>	<b>0.550</b>	Grönkrona %	66	Höjd	Lindgren
			Provträd st	44	Bark	B
Grantimme	m3fub	660.8				
Granmassa	m3fub	185.1				

<b>Summa</b>	<b>Volym m3sk</b>	<b>1 595.7</b>	<b>Medeldiam cm</b>	<b>27.5</b>		
	<b>Antal träd</b>	<b>2 442</b>	Medelhöjd m	24.8		
	<b>Medelvolym m3sk</b>	<b>0.650</b>	Grönkrona %			
			Provträd st	73		

## Natur-och kulturvårdshänsvn

Träd med blå långbläcka är yttergräns och ingår i posten.

Träd märkta med orange ring sparas.

Träd märkta med 2 orange ringar kapas som högstubbar. Volym ovan högstubbe ingår i posten.

Löv ingår ej i posten eller torra träd ingår ej i posten.

Avverkningsanmälan är gjord av markägaren 2021-02-08.

Bra bärighet på väg större del av året.

Utbyteskalkylen bygger på apteringsalternativ med timmer ner till 14 cm och massaved ner till 5 cm.

Stämplingshandlingarna finns också på [www.forestteam.se](http://www.forestteam.se)

Fastigheten är inte certifierad.

## Antal träd och volym per diameterklass

Tall				Gran			
Diameter	Antal	Höjd	Volym	Diameter	Antal	Höjd	Volym
cm	st	m	m3sk	cm	st	m	m3sk
8				8			
10				10	162	9.7	8.1
12	2	13.9	0.2	12	167	12.1	14.1
14	5	15.9	0.7	14	174	14.2	22.6
16	5	17.6	0.9	16	152	16.1	28.3
18	9	19.1	2.2	18	166	17.8	42.2
20	18	20.5	5.7	20	143	19.3	47.5
22	24	21.6	9.5	22	138	20.7	58.1
24	26	22.7	12.6	24	137	21.9	71.3
26	45	23.6	26.2	26	109	23.0	68.6
28	46	24.5	31.7	28	94	24.0	70.3
30	57	25.2	45.8	30	79	24.9	69.2
32	64	25.9	59.3	32	78	25.8	79.0
34	73	26.5	77.3	34	67	26.5	77.6
36	51	27.1	61.2	36	50	27.2	65.6
38	36	27.6	48.6	38	35	27.9	51.6
40	33	28.1	49.7	40	48	28.5	79.0
42	23	28.5	38.5	42	20	29.0	36.5
44	27	28.9	49.9	44	19	29.5	38.2
46	11	29.3	22.3	46	13	30.0	28.6
48	7	29.7	15.5	48	8	30.4	19.2
50	1	30.0	2.4	50	7	30.8	18.3
52				52	4	31.2	11.3
54				54	2	31.6	6.1
56				56	4	31.9	13.1
58				58	2	32.3	7.0
60				60			
62				62			
64				64	1	33.1	4.3
66				66			
68				68			
70				70			
72				72			
74				74			
76				76			
78				78			
<b>Antal träd</b>	<b>563</b>			<b>Antal träd</b>	<b>1 879</b>		
<b>Volym m3sk</b>	<b>560</b>			<b>Volym m3sk</b>	<b>1 036</b>		

## Tall

Diameter cm	Höjd dm	Krongräns dm	Diameter cm	Höjd dm	Krongräns dm	Diameter cm	Höjd dm	Krongräns dm
15	150	75	23	200	165	25	237	168
27	220	124	28	276	186	29	266	193
29	256	177	31	267	195	31	238	190
31	287	173	32	244	154	32	326	231
32	257	184	35	269	173	35	239	185
35	283	177	36	287	201	36	270	160
36	260	160	36	247	139	37	309	202
37	299	194	38	220	112	39	248	133
41	297	220	41	241	162	44	273	114
46	302	186	49	263	159			

**Antal 29**

## Gran

Diameter cm	Höjd dm	Krongräns dm	Diameter cm	Höjd dm	Krongräns dm	Diameter cm	Höjd dm	Krongräns dm
10	81	30	14	159	77	15	115	50
16	169	89	16	152	40	18	153	39
19	163	30	19	202	80	21	216	62
21	188	50	22	205	110	23	253	50
23	219	83	26	217	30	26	239	109
26	199	89	27	275	139	27	271	121
27	222	30	28	226	109	29	279	87
31	279	152	32	277	72	33	257	58
33	284	30	34	380	380	37	232	50
38	297	60	38	255	68	39	251	185
41	267	73	41	248	84	41	234	64
41	287	90	43	293	75	44	269	85
45	253	60	46	288	102	46	269	68
47	254	50	49	273	40	53	323	101
57	370	94	64	338	84			

**Antal 44**

Detalj-karta

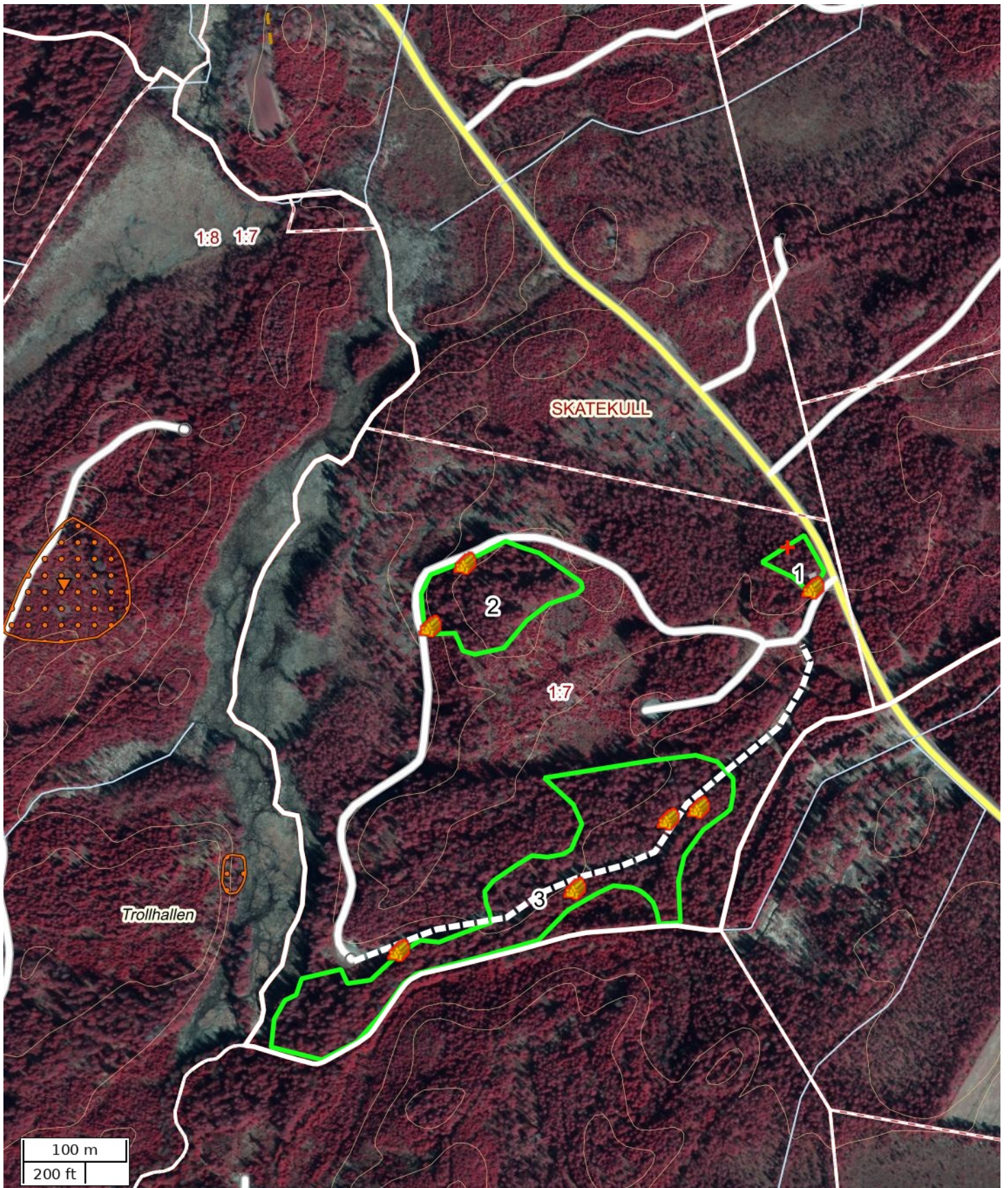

Skala: ~1:5000

Kartbild; Copyright © Lantmäteriet - i2008/1325. Skogliga grunddata etc. har källa Skogsstyrelsen.

## Översiktskarta



Skala: ~1:50000

Kartbild; Copyright © Lantmäteriet - i2008/1325. Skogliga grunddata etc. har källa Skogsstyrelsen.

Attribut	
Namn	SJ, Skatekull 1:7
Beskrivning	Post i 3 delar.
Anmärkning	
Åtgärd	Föryngringsavverkning
Status	Definitiv
Fastighet (kommun)	
Fastighet (Blockenhet)	
Markägare	
Markägare (telefon)	
Totalareal (ha)	4,49

Åtgärdsområden	
Namn	Area (ha)
3	3,31
2	1,02
1	0,16

Vägar			
Namn	Vägartyp	Anmärkning	Längd (m)
	Bilväg		575

Nödkoordinat		
Namn	SWEREF 99 TM (N, E)	RT90 (X, Y)
	6329691, 406749	6332983, 1357920

Platser			
Namn	Platstyp	SWEREF 99 TM (N, E)	RT90 (X, Y)
	Virkesavlägg	6329652, 406774	6332944, 1357945
	Virkesavlägg	6329360, 406542	6332654, 1357709
	Virkesavlägg	6329676, 406436	6332972, 1357607
	Virkesavlägg	6329428, 406633	6332721, 1357801
	Virkesavlägg	6329300, 406371	6332596, 1357538
	Virkesavlägg	6329615, 406402	6332911, 1357572
	Virkesavlägg	6329439, 406663	6332732, 1357831

## **ANBUDESINFODRAN ROTPOST SKATEKULL 1:7. UPPDRAG 8-493.**

Försäljning av skog på fastigheten Skatekull 1:7, Västbo Sankt Sigfrids församling, Gislaved kommun. Post med 560,2 m3sk tall, samt 1035,5 m3sk gran. Medelstammen är 0,65 m3sk. Ca 50 m medelterrängtransportavstånd.

Enligt stämplingslängd: 2442 st träd  
**1595,7 m3sk**

Uppskattad areal: 4,49 hektar

Sista anbudsdag: 2024-10-28

Betalningsvillkor: Enligt överenskommelse.

Anbud önskas som en totalsumma i kr på hela posten.  
Separat anbud på groten.

Säljare: Gunnel Börjesson  
Mosslelundsgränd 49  
331 33 Värnamo

Telefon: Kontakt Bengt 070-6971070

Övrigt: Fri prövningsrätt tillämpas.  
Epost: gunnelborjesson1963@gmail.com

---