

Skogsägare
Martin Rydhem

Morjhult Kaggegården 2
517 93 Töllsjö
070-9629489

Förrättningsman
Stefan Johansson
0733-600 747

Uppdrag 8-520
Region 06
Fastighet **Morjhult 4:5**
Löpnr **0**
Kartblad
NS-ÖV **0-0**

Skifte:Avdelning Areal ha Ålder Ståndortsindex Stämplingsdatum
0 : 1 **8.72** **0** **2025-03-02**

Åtgärd **FÖRYNGRINGSAVV.**

Datainsamlingsmetod **Totalstämpling**

Tall	Volym m3sk	208.3	Medeldiam cm	35.8	Funktion	
	Antal träd	195	Medelhöjd m	25.8	Volym	T-Bs-sS
	Medelvolym m3sk	1.070	Grönkrona %	39	Höjd	H25/Req
			Provträd st	9	Bark	C-D
Talltimme	m3fub	143.9				
Tallmassav	m3fub	19.6				

Gran	Volym m3sk	3 254.2	Medeldiam cm	32.4	Funktion	
	Antal träd	3 220	Medelhöjd m	27.7	Volym	G-Bs-sS
	Medelvolym m3sk	1.010	Grönkrona %	64	Höjd	Lindgren
			Provträd st	51	Bark	B
Grantimme	m3fub	2 370.5				
Granmassa	m3fub	314.4				

Summa	Volym m3sk	3 462.5	Medeldiam cm	32.6		
	Antal träd	3 415	Medelhöjd m	27.5		
	Medelvolym m3sk	1.010	Grönkrona %			
			Provträd st	60		

Natur-och kulturvårdshänsvn

Träd med blå långbläcka är yttergräns och ingår i posten.

Träd märkta med orange ring sparas.

Träd märkta med 2 orange ringar kapas som högstubbar. Volym ovan högstubbe ingår i posten.

Löv ingår ej i posten.

Avverkningsanmälan är gjord av markägaren 2024-12-17.

Bra bärighet på väg större del av året.

Utbyteskalkylen bygger på apteringsalternativ med timmer ner till 14 cm och massaved ner till 5 cm.

Stämplingshandlingarna finns också på www.forestteam.se

Fastigheten är inte certifierad.

Antal träd och volym per diameterklass

Tall				Gran			
Diameter cm	Antal st	Höjd m	Volym m3sk	Diameter cm	Antal st	Höjd m	Volym m3sk
8				8			
10				10	121	10.4	6.5
12	1	16.5	0.1	12	179	12.8	16.1
14	1	17.8	0.1	14	173	15.0	23.8
16				16	144	16.9	28.3
18	5	19.8	1.3	18	150	18.6	40.1
20	5	20.7	1.6	20	154	20.2	53.7
22	5	21.5	2.0	22	183	21.5	80.6
24	6	22.2	2.8	24	199	22.7	107.9
26	14	22.9	7.9	26	183	23.8	119.8
28	13	23.5	8.6	28	201	24.8	156.0
30	19	24.1	14.6	30	170	25.7	154.3
32	23	24.6	20.3	32	183	26.5	191.7
34	12	25.2	12.1	34	174	27.3	208.2
36	17	25.6	19.4	36	167	28.0	226.2
38	25	26.1	32.0	38	135	28.6	205.2
40	9	26.5	12.8	40	161	29.2	272.7
42	16	27.0	25.4	42	115	29.7	215.7
44	13	27.4	22.8	44	97	30.2	200.3
46	5	27.7	9.6	46	80	30.6	181.0
48				48	64	31.1	157.8
50	5	28.4	11.5	50	49	31.5	131.2
52				52	26	31.9	75.3
54				54	34	32.2	106.1
56				56	23	32.5	77.1
58				58	24	32.9	86.2
60	1	30.0	3.4	60	10	33.2	38.4
62				62	11	33.4	45.0
64				64	3	33.7	13.0
66				66	3	33.9	13.8
68				68	2	34.2	9.8
70				70			
72				72			
74				74	1	34.8	5.7
76				76			
78				78			
80				80	1	35.4	6.6
Antal träd	195			Antal träd	3 220		
Volym m3sk	208			Volym m3sk	3 254		

Tall

Diameter cm	Höjd dm	Krongräns dm	Diameter cm	Höjd dm	Krongräns dm	Diameter cm	Höjd dm	Krongräns dm
24	211	147	26	226	128	32	289	180
33	238	142	37	271	173	38	273	161
39	251	155	44	256	165	61	279	164

Antal 9

Gran

Diameter cm	Höjd dm	Krongräns dm	Diameter cm	Höjd dm	Krongräns dm	Diameter cm	Höjd dm	Krongräns dm
10	105	40	16	132	65	17	183	106
18	194	82	23	202	110	23	158	59
23	270	270	24	223	60	25	257	127
25	265	91	25	229	61	26	203	83
26	234	95	26	195	60	26	265	176
27	207	53	29	244	55	30	287	135
31	243	68	31	245	56	31	250	40
34	247	66	34	283	115	35	336	177
36	263	65	37	256	97	38	299	114
38	307	165	38	272	68	40	285	137
40	297	101	42	372	168	42	299	83
42	289	49	44	256	80	44	304	61
45	357	124	46	318	169	47	296	122
47	287	99	48	297	81	49	303	86
49	302	57	51	342	142	51	373	122
53	306	93	53	349	82	56	288	67
57	356	69	61	295	69	65	271	68

Antal 51

Detalj-karta

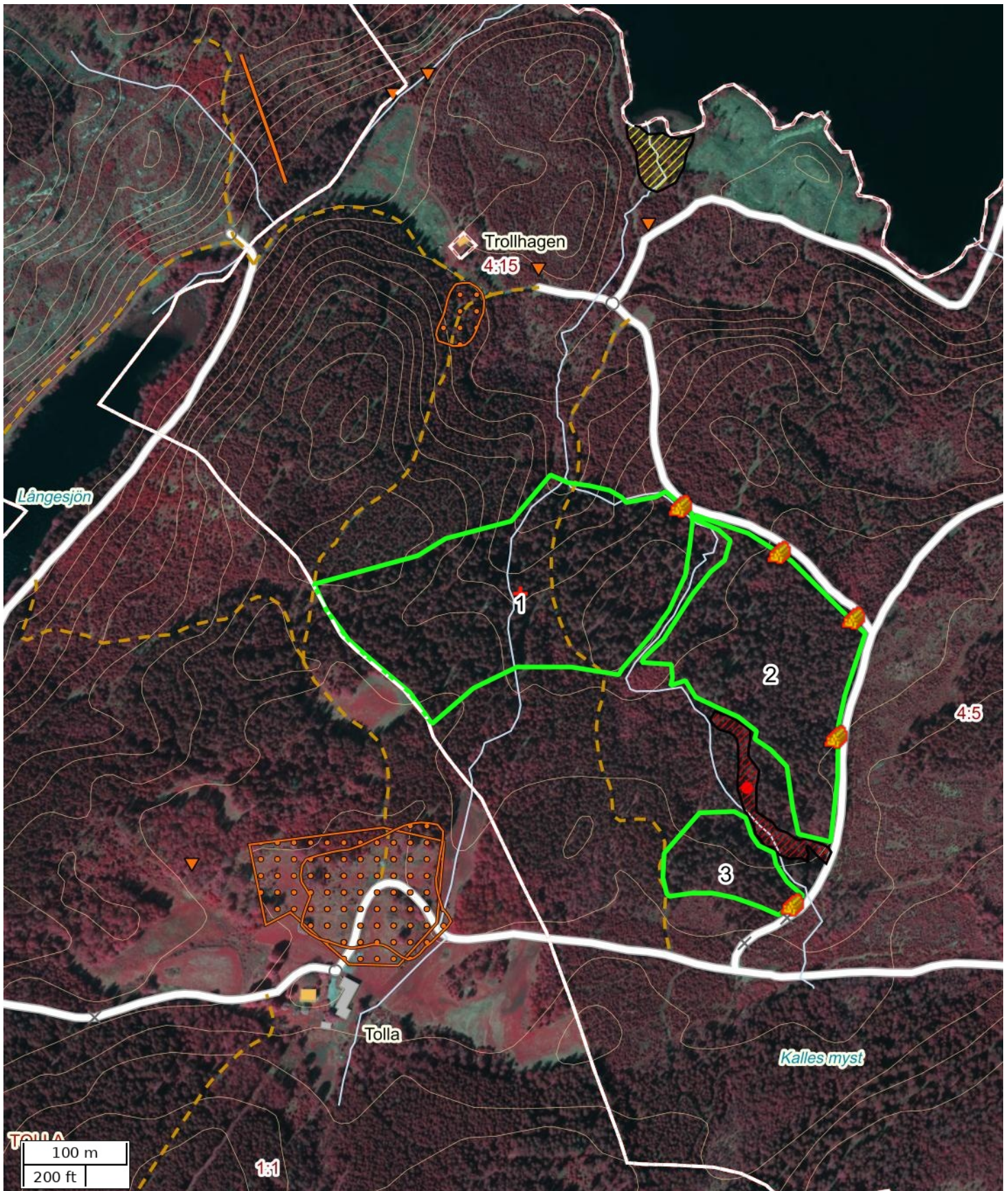

Skala: ~1:5000

Kartbild; Copyright © Lantmäteriet - i2008/1325. Skogliga grunddata etc. har källa Skogsstyrelsen.

Översiktskarta

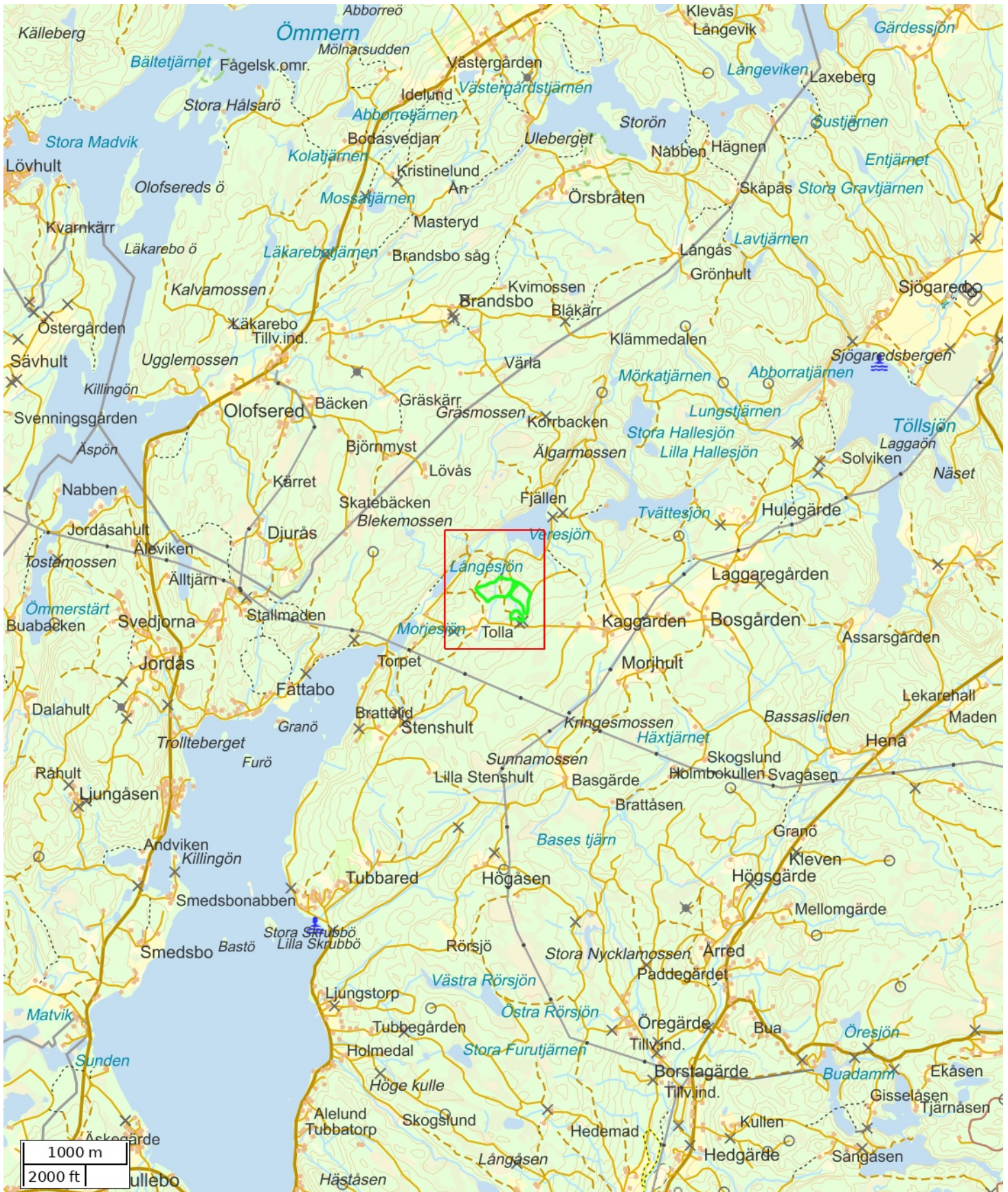

Skala: ~1:50000

Kartbild; Copyright © Lantmäteriet - i2008/1325. Skogliga grunddata etc. har källa Skogsstyrelsen.

Attribut	
Namn	SJ; Morjhult 4:5
Beskrivning	
Anmärkning	
Åtgärd	Föryngringsavverkning
Status	Definitiv
Fastighet (kommun)	
Fastighet (Blockenhet)	
Markägare	
Markägare (telefon)	
Totalareal (ha)	8,72

Objektinstruktion	
Avverkningsinstruktion	Broa och risa bäcköverfarter.
Skogsvårdsinstruktion	
Markberedning	Nej
Plantering	Nej
Övrig skogsvård	Nej
Övrig instruktion	

Åtgärdsområden	
Namn	Area (ha)
3	0,81
2	3,05
1	4,87

Nödkoordinat		
Namn	SWEREF 99 TM (N, E)	RT90 (X, Y)
	6405005, 354266	6408958, 1306305

Platser			
Namn	Platstyp	SWEREF 99 TM (N, E)	RT90 (X, Y)
	Virkesavlägg	6405045, 354517	6408996, 1306557
	Virkesavlägg	6404704, 354530	6408654, 1306565
	Virkesavlägg	6404983, 354589	6408932, 1306628
	Virkesavlägg	6405090, 354422	6409042, 1306462
	Virkesavlägg	6404867, 354573	6408816, 1306610

ANBU DSINFODRAN ROTPOST MORJHULT 4:5, UPPDRAG 8-520.

Försäljning av skog på fastigheten Morjhult 4:5, Töllsjö församling, Bollebygds kommun. Post med 208,3 m³sk tall och 3254,2 m³sk gran. Löv ingår ej i posten. Medelstammen är 1,01 m³sk.

Enligt stämplingslängd: 3415 träd
3462,5 m³sk

Uppskattad areal: 8,72 hektar

Sista anbuds dag: 2025-03-21

Betalningsvillkor: Enligt överenskommelse.

Anbud önskas som en totalsumma i kr på hela posten.
Anbud på grot lämnas separat.
Grotanpassad avverkning men riset ska användas främst för att öka bärigheten där det behövs.

Säljare: Martin Rydhem
Morjhult Kaggegården 2
517 93 Töllsjö
martinrydhem@gmail.com

Telefon: 070-9629489

Övrigt: Fri prövningsrätt
