



## Anbudsinfordran rotpost 2025

Eksjö kommun samhällsbyggnadssektorn inbjuder att lämna anbud på rotpost på fastigheten Mariannelund 5:1.

1 rotpost med 2 områden är till försäljning enligt bifogade stämplingslängder, traktdirektiv och specifika instruktioner och förbehåll, tillsammans med översiktskartor, enligt nedan:

- **Mariannelund 5:1, Föryngringsavverkning, avd nr 789, 2,36 ha, 642 träd, 593,5 m3sk**
- **Mariannelund 5:1 Föryngringsavverkning, avd nr 802, 1,77 ha, 705 träd, 830,9 m3sk**

**Totalt 1 424,4 m3sk**

Pris ska anges som totalt anbudspris exkl. moms.

Eksjö kommuns skog är certifierad enligt FSC och PEFC vilket också krävs av köpare.

Rotposten ska vara avverkad och allt virke vara bortkört från skog och avlägg senast 2 år från kontraktsdatum.

GROT ingår ej i anbudet. Riset ska grotanpassas. Alla torrträd, högstubbar samt övriga träd lämnas. Stigar ska hållas fria från ris och körskador ska undvikas, och framför allt på och intill stigar.

Betalningsvillkor: 100 % snarast efter kontraktstecknande. Full likvid ska erläggas innan avverkning får påbörjas eller enligt överenskommelse. Avverkning kan påbörjas omgående. Avverkningsanmälan är gjord av Säljaren. Avlägg enligt kartskiss. Flera avlägg är möjliga. Vi förbehåller oss rätten att dra tillbaka försäljningen vid ej acceptabla prisnivåer.

**Anbudet skall vara Eksjö Kommun tillhanda senast 2025-10-31.**

Anbudet sänds i förseglat kuvert märkt "ANBUD ROTPOST Mariannelund 2025" till:

**Eksjö kommun  
/Samhällsbyggnadssektorn, Stefan Johansson/  
Södra Kyrkogatan 4  
575 80 EKSJÖ**

För övrig information eller frågor kan ni kontakta undertecknad på 0733600747

.....  
Stefan Johansson / Skogsförvaltare Eksjö kommun

Ägare: Eksjö Kommun  
Södra Kyrkogatan 4  
575 22 Eksjö  
Telefon: 073-3600747  
Län: Jönköping  
Kommun: Eksjö  
Församling: Mariannelund  
Fastighet: Mariannelund 5:1  
Kontaktperson: Stefan Johansson 073-3600747

Hushållnings  
sällskapet



## Stämplingslängd

Mariannelund 5:1 avd 789 Nr: Jön\_25\_51 Del.Nr:

		Antal	Gy	Volym	Medel Volym Stamvol	Da	Dgv	Höjd	Volfunk	Barkfun	Höjdfun	
	%	[st]	[m2/ha]	[m3sk]	[m3fub]	[m3sk]	[cm]	[cm]	[m]			
Tall	78	371	18,05	465,0	399,6	1,253	37,5	40,2	25,5	TBS_BK	TJO3	ARH
Gran	22	271	5,09	128,4	106,5	0,474	21,1	32,1	17,2	GBS_K	GJO3	ARH
<b>Summa</b>		<b>642</b>	<b>23,13</b>	<b>593,5</b>	<b>506,1</b>	<b>0,924</b>	<b>30,6</b>	<b>38,4</b>	<b>22,0</b>			

Areal: 2,36 [ha]  
Ålder: 95  
SI: T24  
N/E 6385609/535790  
Samråd enligt MB:

Stämplingsdatum: 2025-09-30  
Avverkningsanmälan: Markägaren  
Förättningsman: Magnus Ekström  
Certifiering: FSC  PEFC   
GYL: 3 2 2

### Märkning med färg:

Yttergränser på posten är markerade med BLÅ långbläcka på sista ingående trädet.  
Samtliga i posten ingående träd är markerade med en BLÅ färgprick.  
Träd som ska sparas markerade med orange ring.  
Träd som ska kapas till högstubbar markerade med två orangea ringar, del över 4,5 meter ingår i posten.

### Märkning med snitselband:

Röd / gul: Yttergräns på rotposten  
Blå / gul: Mot fastighetsgräns  
Röd/blå/vit: Mot hänsynsområde

### Aktuellt i posten

I stämplingen ingår gran & tall. Lövträd som ev måste avverkas pga av avverkningstekniska orsaker betalas separat.

Rekreativområde. Flertalet tallar lämnade, främst utmed motionsspår. Undvik nedrisning och körskador på stigar i området.

Avlägg vid vändplan i gamla grustaget.

Övrig info: Stefan Johansson Eksjö kommun.

Ägare: Eksjö Kommun  
Södra Kyrkogatan 4  
575 22 Eksjö  
Telefon: 073-3600747  
Län: Jönköping  
Kommun: Eksjö  
Församling: Mariannelund  
Fastighet: Mariannelund 5:1  
Kontaktperson: Stefan Johansson 073-3600747

Hushållnings  
sällskapet



## Utbyteskalkyl

	Andel	m3fub	m3To	Extra/m3	Min Dia
<b>Tall</b>					
<i>Kval.beskr:</i>					
<b>Timmer</b>	93%	372.6	313.0		12,0
<b>Massaved</b>	7%	27.0	22.7		5,0
<b>Gran</b>					
<i>Kval.beskr:</i>					
<b>Timmer</b>	81%	86.3	72.5		14,0
<b>Massaved</b>	19%	20.2	17.0		5,0

Rotposten är uppmätt i skogskubikmeter. För uppskattning av fastkubikmeter (m3fub) och toppmått volym (m3to) används beräkningar för fastkubikmeter under bark och ett barkavdrag av bedömd barktjocklek samt möjlig generell aptering enligt ett i förhand givet formtal.

### Volymförkortningar

TBS\_BK = Tall Brandels Södra BRG+KRG

GBS\_K = Gran Brandels Södra KRG

### Barkförkortningar

TJO3 = Tall Jonsson och Ostlin Serie 3

GJO3 = Gran Jonsson och Ostlin Serie 3

### Höjdförkortningar

ARH = Alla trädslag Regression Hela landet

Ägare: Eksjö Kommun  
Södra Kyrkogatan 4  
575 22 Eksjö  
Telefon: 073-3600747  
Län: Jönköping  
Kommun: Eksjö  
Församling: Mariannelund  
Fastighet: Mariannelund 5:1  
Kontaktperson: Stefan Johansson 073-3600747

Hushållnings  
sällskapet



## Stämplingslängd

Mariannelund 5:1 avd 789 Nr: Jön\_25\_51 Del.Nr:

### Diameterfördelning

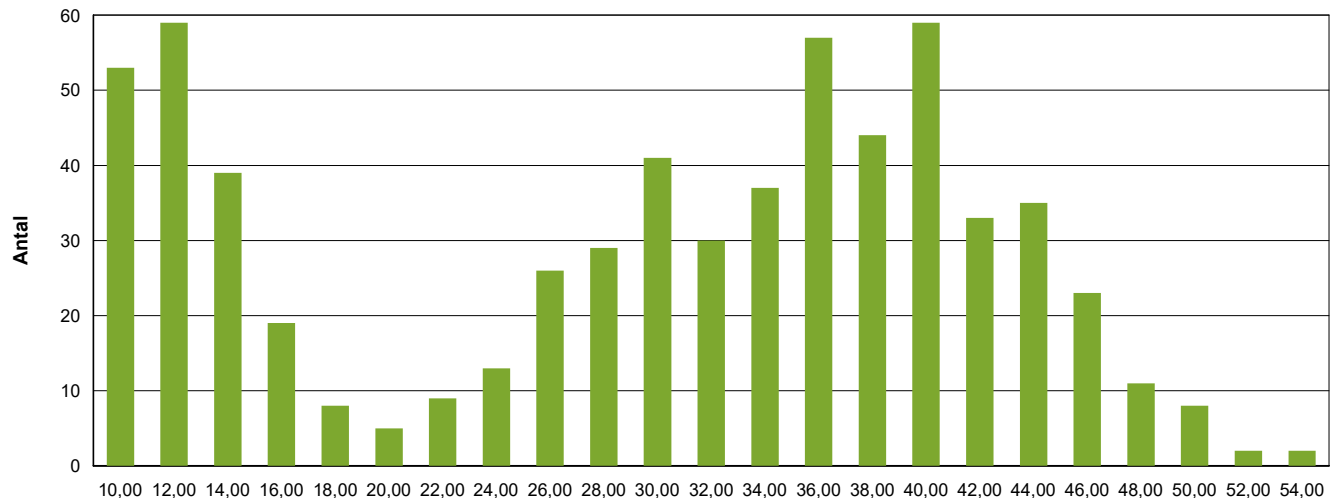

	Tall	Gran	Totalt
10	3	50	53
12	1	58	59
14	3	36	39
16	1	18	19
18	2	6	8
20	2	3	5
22	3	6	9
24	2	11	13
26	17	9	26
28	18	11	29
30	32	9	41
32	25	5	30
34	29	8	37
36	49	8	57
38	34	10	44
40	51	8	59
42	28	5	33
44	28	7	35
46	23		23
48	9	2	11
50	7	1	8
52	2		2
54	2		2
<b>Totalt</b>	<b>371</b>	<b>271</b>	<b>642</b>

Ägare: Eksjö Kommun  
Södra Kyrkogatan 4  
575 22 Eksjö  
Telefon: 073-3600747  
Län: Jönköping  
Kommun: Eksjö  
Församling: Mariannelund  
Fastighet: Mariannelund 5:1  
Kontaktperson: Stefan Johansson 073-3600747

Hushållnings  
sällskapet



## Stämplingslängd utökad

	Tall				
	Antal Träd	Volym	Medelstamvol	Volym	Höjd
	[st]	[m3sk]	[m3sk]	[m3fub]	[m]
10	3	0.15	0.05	0	9.7
12	1	0.08	0.08	0	11.9
14	3	0.35	0.12	0	13.8
16	1	0.16	0.16	0	15.4
18	2	0.44	0.22	0	16.9
20	2	0.57	0.29	0	18.2
22	3	1.08	0.36	1	19.4
24	2	0.88	0.44	1	20.5
26	17	9.09	0.53	8	21.5
28	18	11.47	0.64	10	22.4
30	32	23.98	0.75	20	23.3
32	25	21.79	0.87	19	24.1
34	29	29.11	1.00	25	24.9
36	49	56.15	1.15	48	25.6
38	34	44.14	1.30	38	26.3
40	51	74.52	1.46	64	27.0
42	28	45.76	1.63	39	27.6
44	28	50.91	1.82	44	28.2
46	23	46.29	2.01	40	28.8
48	9	19.96	2.22	17	29.3
50	7	17.03	2.43	15	29.8
52	2	5.32	2.66	5	30.4
54	2	5.79	2.90	5	30.8
<b>Totalt</b>	<b>371</b>	<b>465.03</b>	<b>1.25</b>	<b>400</b>	<b>25.5</b>

Volym [m3sk] per diameterklass

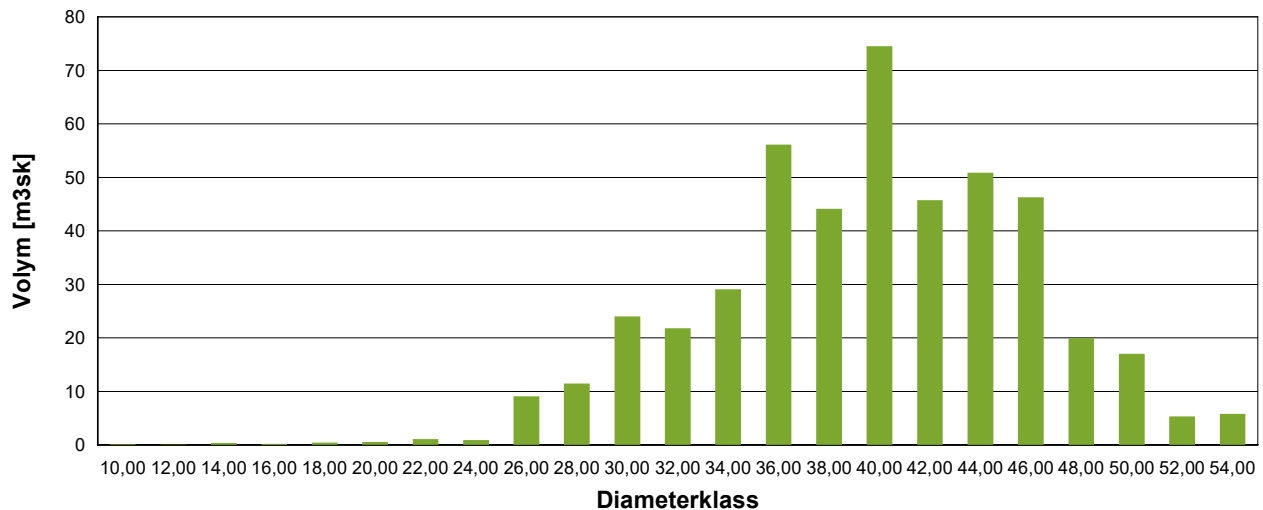

Ägare: Eksjö Kommun  
Södra Kyrkogatan 4  
575 22 Eksjö  
Telefon: 073-3600747  
Län: Jönköping  
Kommun: Eksjö  
Församling: Mariannelund  
Fastighet: Mariannelund 5:1  
Kontaktperson: Stefan Johansson 073-3600747

Hushållnings  
sällskapet



## Stämplingslängd utökad

	Gran				
	Antal Träd	Volym	Medelstamvol	Volym	Höjd
	[st]	[m3sk]	[m3sk]	[m3fub]	[m]
10	50	2.36	0.05	2	9.4
12	58	4.69	0.08	3	11.8
14	36	4.48	0.12	3	13.9
16	18	3.21	0.18	2	15.8
18	6	1.46	0.24	1	17.4
20	3	0.95	0.32	1	18.9
22	6	2.41	0.40	2	20.2
24	11	5.47	0.50	4	21.4
26	9	5.43	0.60	4	22.6
28	11	7.91	0.72	7	23.6
30	9	7.61	0.85	6	24.6
32	5	4.91	0.98	4	25.5
34	8	9.03	1.13	8	26.4
36	8	10.28	1.29	9	27.2
38	10	14.52	1.45	12	28.0
40	8	13.03	1.63	11	28.7
42	5	9.08	1.82	8	29.4
44	7	14.09	2.01	12	30.1
48	2	4.87	2.43	4	31.3
50	1	2.66	2.66	2	31.9
<b>Totalt</b>	<b>271</b>	<b>128.44</b>	<b>0.47</b>	<b>106</b>	<b>17.2</b>

Volym [m3sk] per diameterklass

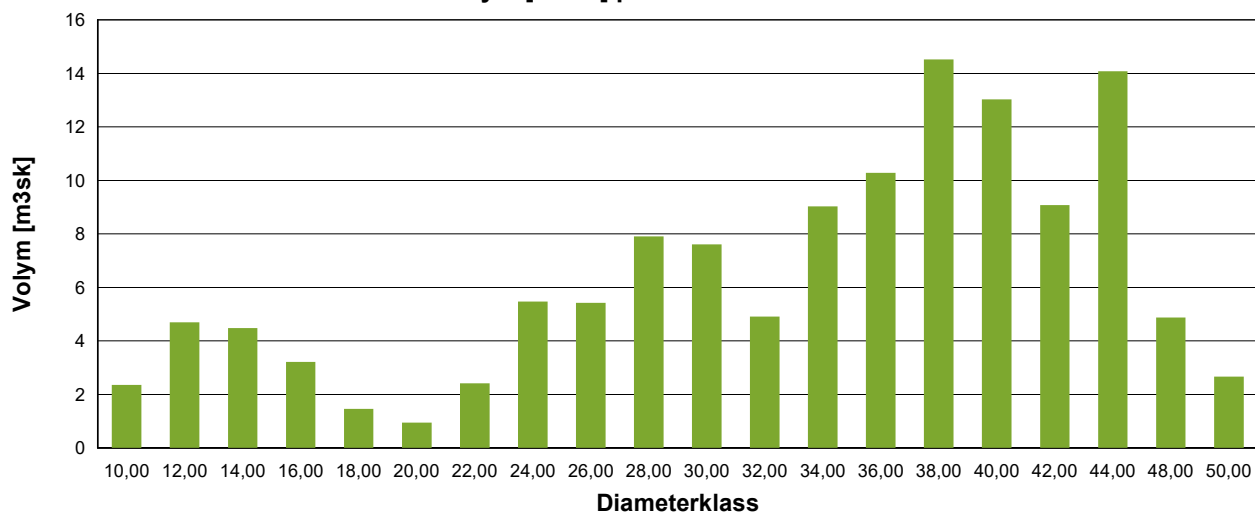

Ägare: Eksjö Kommun  
Södra Kyrkogatan 4  
575 22 Eksjö  
Telefon: 073-3600747  
Län: Jönköping  
Kommun: Eksjö  
Församling: Mariannelund  
Fastighet: Mariannelund 5:1  
Kontaktperson: Stefan Johansson 073-3600747

Hushållnings  
sällskapet



## Provträdslista

Mariannelund 5:1 avd 789 Nr: Jön\_25\_51 Del.Nr:

### Gran

Diam [mm]	Höjd [dm]	Kronandel [%]	Ålder [år]	Bark [mm]	Diam [mm]	Höjd [dm]	Kronandel [%]	Ålder [år]	Bark [mm]	Diam [mm]	Höjd [dm]	Kronandel [%]	Ålder [år]	Bark [mm]
447	304	77	0	0,00	234	225	64	0	0,00	411	248	76	0	0,00
164	140	86	0	0,00	319	236	70	0	0,00	397	273	85	0	0,00
151	132	85	0	0,00	175	143	86	0	0,00	114	98	80	0	0,00
386	292	83	0	0,00	264	286	70	0	0,00					

### Tall

Diam [mm]	Höjd [dm]	Kronandel [%]	Ålder [år]	Bark [mm]	Diam [mm]	Höjd [dm]	Kronandel [%]	Ålder [år]	Bark [mm]	Diam [mm]	Höjd [dm]	Kronandel [%]	Ålder [år]	Bark [mm]
307	280	45	0	0,00	400	293	39	0	0,00	305	254	40	0	0,00
371	231	62	0	0,00	292	199	40	0	0,00	443	275	55	0	0,00
387	248	56	0	0,00	406	249	51	0	0,00	376	256	49	0	0,00
342	220	45	0	0,00	314	220	45	0	0,00	508	301	53	0	0,00
307	240	40	0	0,00	465	306	48	0	0,00	389	268	40	0	0,00

Ägare: Eksjö Kommun  
Södra Kyrkogatan 4  
575 22 Eksjö  
Telefon: 073-3600747  
Län: Jönköping  
Kommun: Eksjö  
Församling: Mariannelund  
Fastighet: Mariannelund 5:1  
Kontaktperson: Stefan Johansson 073-3600747

Hushållnings  
sällskapet



## Höjdkurva

Mariannelund 5:1 avd 789 Nr: Jön\_25\_51 Del.Nr:

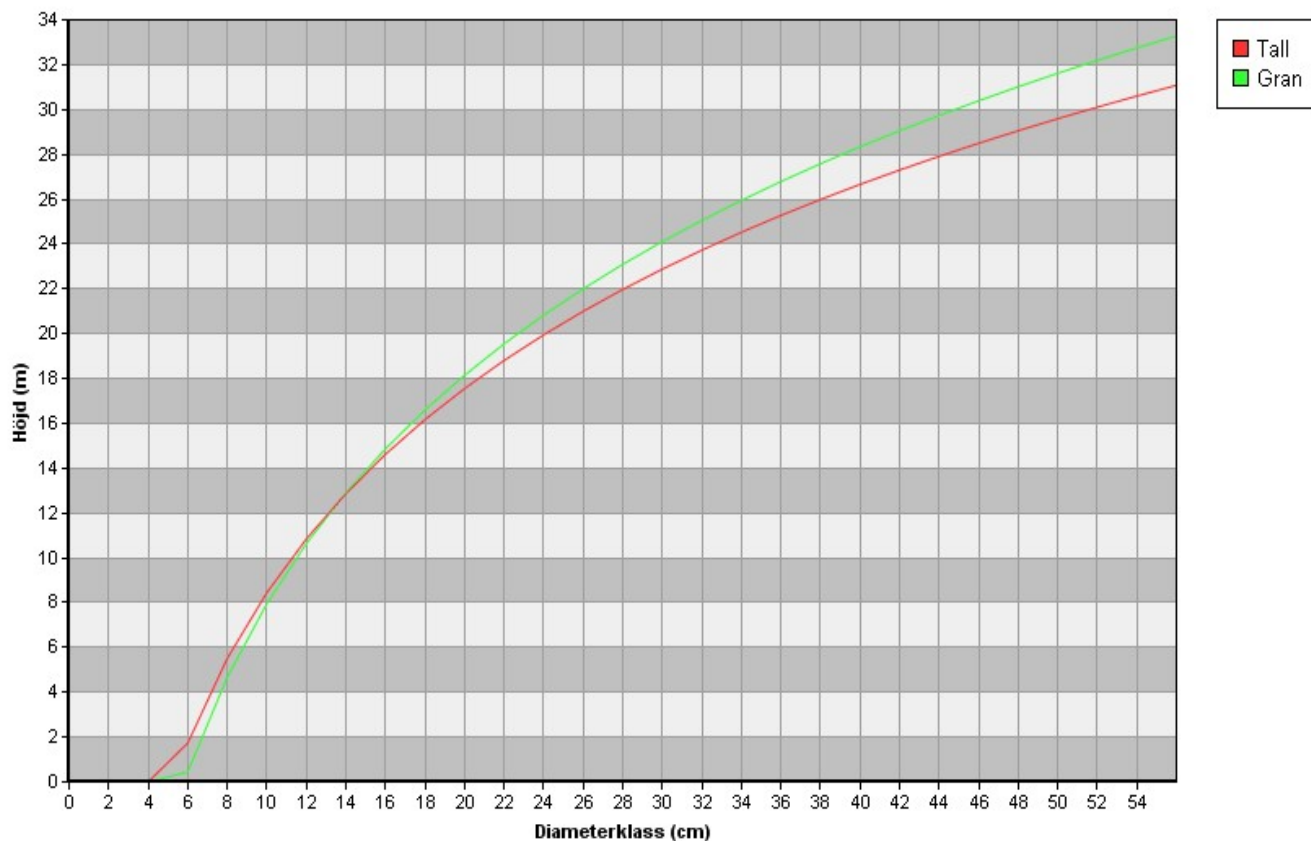

Detaljarta

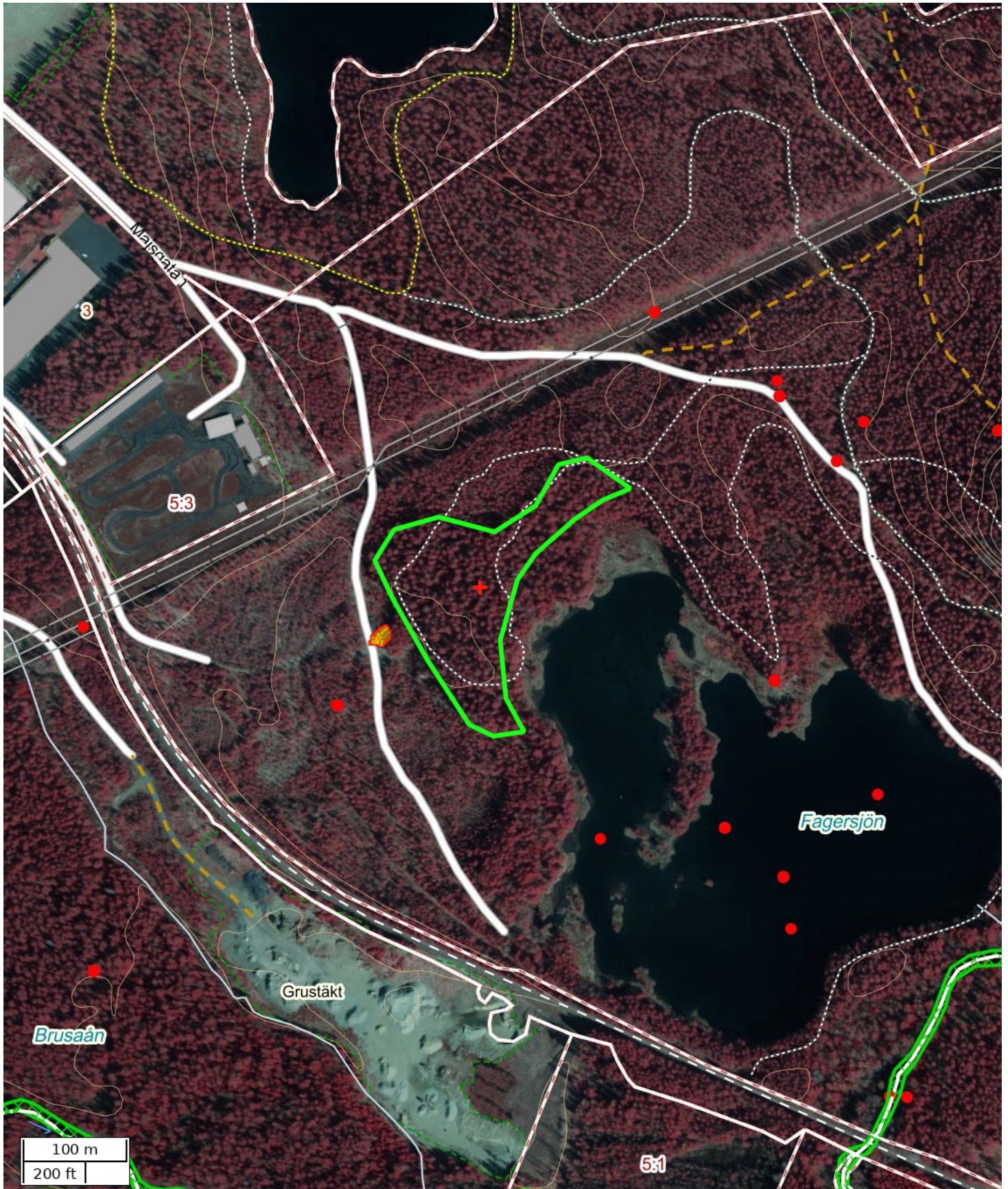

Skala: ~1:5000

Kartbild; Copyright © Lantmäteriet - i2008/1325. Skogliga grunddata etc. har källa Skogsstyrelsen.

Översiktskarta

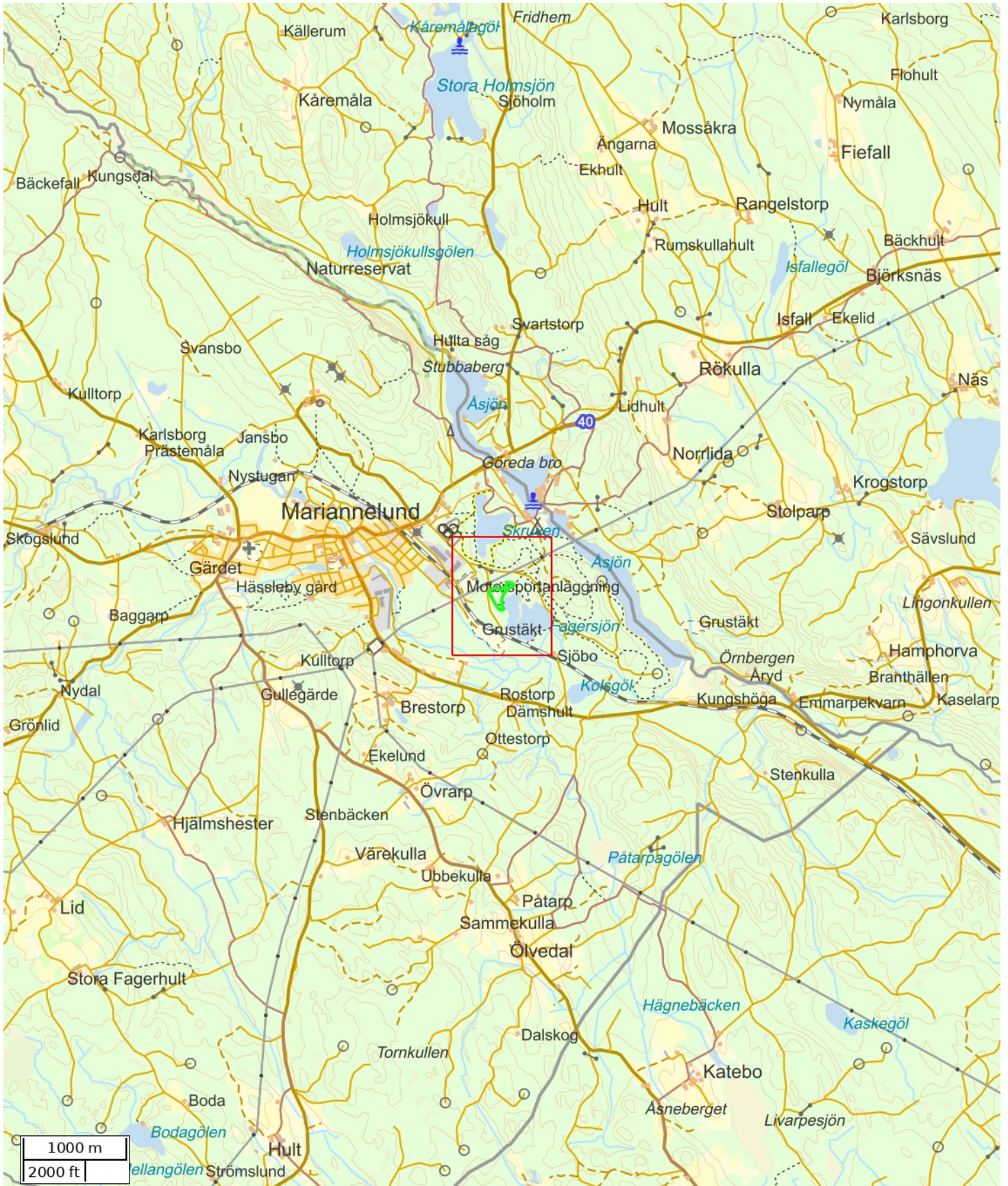

Skala: ~1:50000

Kartbild; Copyright © Lantmäteriet - i2008/1325. Skogliga grunddata etc. har källa Skogsstyrelsen.

Attribut	
Namn	SJ; Mariannelund 5:1 avd 789
Beskrivning	Undvik nedrisning och körskador på stigar.
Anmärkning	
Åtgärd	Föryngringsavverkning
Status	Definitiv
Fastighet (kommun)	
Fastighet (Blockenhet)	
Markägare	
Markägare (telefon)	
Totalareal (ha)	2,36

Åtgärdsområden	
Namn	Area (ha)
	2,36

Nödkoordinat		
Namn	SWEREF 99 TM (N, E)	RT90 (X, Y)
	6385609, 535790	6387394, 1487675

Platser			
Namn	Platstyp	SWEREF 99 TM (N, E)	RT90 (X, Y)
	Virkesavlägg	6385564, 535693	6387349, 1487578

Ägare: Eksjö Kommun  
Södra Kyrkogatan 4  
575 22 Eksjö  
Telefon: 073-3600747  
Län: Jönköping  
Kommun: Eksjö  
Församling: Mariannelund  
Fastighet: Mariannelund 5:1  
Kontaktperson: Stefan Johansson 073-3600747

Hushållnings  
sällskapet



## Stämplingslängd

Mariannelund 5:1 avd 802 **Nr:** Jön\_25\_52 **Del.Nr:**

		Antal	Gy	Volym	Medel Volym Stamvol	Da	Dgv	Höjd	Volfunk	Barkfun	Höjdfun	
	%	[st]	[m2/ha]	[m3sk]	[m3fub]	[m3sk]	[cm]	[cm]	[m]			
<b>Tall</b>	63	335	24,12	526,3	454,7	1,571	39,5	42,5	29,5	TBS_BK	TJO3	ARH
<b>Gran</b>	37	370	13,69	304,5	256,3	0,823	25,5	39,4	24,6	GBS_K	GJO3	ARH
<b>Summa</b>		<b>705</b>	<b>37,81</b>	<b>830,9</b>	<b>711,0</b>	<b>1,179</b>	<b>32,1</b>	<b>41,3</b>	<b>26,9</b>			

Areal: 1,77 [ha]  
Ålder: 80  
SI: T30  
N/E 6385113/536505  
Samråd enligt MB:

Stämplingsdatum: 2025-09-30  
Avverkningsanmälan: Markägaren  
Förättningsman: Magnus Ekström  
Certifiering: FSC  PEFC   
GYL: 3 1 2

### Märkning med färg:

Yttergränser på posten är markerade med BLÅ långbläcka på sista ingående trädet.  
Samtliga i posten ingående träd är markerade med en BLÅ färgprick.  
Träd som ska sparas markerade med orange ring.  
Träd som ska kapas till högstubbar markerade med två orangea ringar, del över 4,5 meter ingår i posten.

### Märkning med snitselband:

Röd / gul: Yttergräns på rotposten  
Blå / gul: Mot fastighetsgräns  
Röd/blå/vit: Mot hänsynsområde

### Aktuellt i posten

I stämplingen ingår gran & tall. Lövträd som ev måste avverkas pga av avverkningstekniska orsaker hanteras separat.

Undvik nedrisning och körskador på stigar i området. Närhet till Bruzaån som omfattas av Natura 2000. Särskild uppmärksamhet krävs för att säkerställa att vattnet ej påverkas av avverkningen.

Avlägg stämplat vid skogsbilvägen.

Övrig info: Stefan Johansson Eksjö kommun.

Ägare: Eksjö Kommun  
Södra Kyrkogatan 4  
575 22 Eksjö  
Telefon: 073-3600747  
Län: Jönköping  
Kommun: Eksjö  
Församling: Mariannelund  
Fastighet: Mariannelund 5:1  
Kontaktperson: Stefan Johansson 073-3600747

Hushållnings  
sällskapet



## Utbyteskalkyl

	Andel	m3fub	m3To	Extra/m3	Min Dia
<b>Tall</b>					
<i>Kval.beskr:</i>					
<b>Timmer</b>	94%	428.2	359.7		12,0
<b>Massaved</b>	6%	26.6	22.3		5,0
<b>Gran</b>					
<i>Kval.beskr:</i>					
<b>Timmer</b>	85%	217.3	182.5		14,0
<b>Massaved</b>	15%	39.0	32.7		5,0

Rotposten är uppmätt i skogskubikmeter. För uppskattning av fastkubikmeter (m3fub) och toppmått volym (m3to) används beräkningar för fastkubikmeter under bark och ett barkavdrag av bedömd barktjocklek samt möjlig generell aptering enligt ett i förhand givet formtal.

### Volymförkortningar

TBS\_BK = Tall Brandels Södra BRG+KRG

GBS\_K = Gran Brandels Södra KRG

### Barkförkortningar

TJO3 = Tall Jonsson och Ostlin Serie 3

GJO3 = Gran Jonsson och Ostlin Serie 3

### Höjdförkortningar

ARH = Alla trädslag Regression Hela landet

Ägare: Eksjö Kommun  
Södra Kyrkogatan 4  
575 22 Eksjö  
Telefon: 073-3600747  
Län: Jönköping  
Kommun: Eksjö  
Församling: Mariannelund  
Fastighet: Mariannelund 5:1  
Kontaktperson: Stefan Johansson 073-3600747

Hushållnings  
sällskapet



## Stämplingslängd

Mariannelund 5:1 avd 802 Nr: Jön\_25\_52 Del.Nr:

### Diameterfördelning

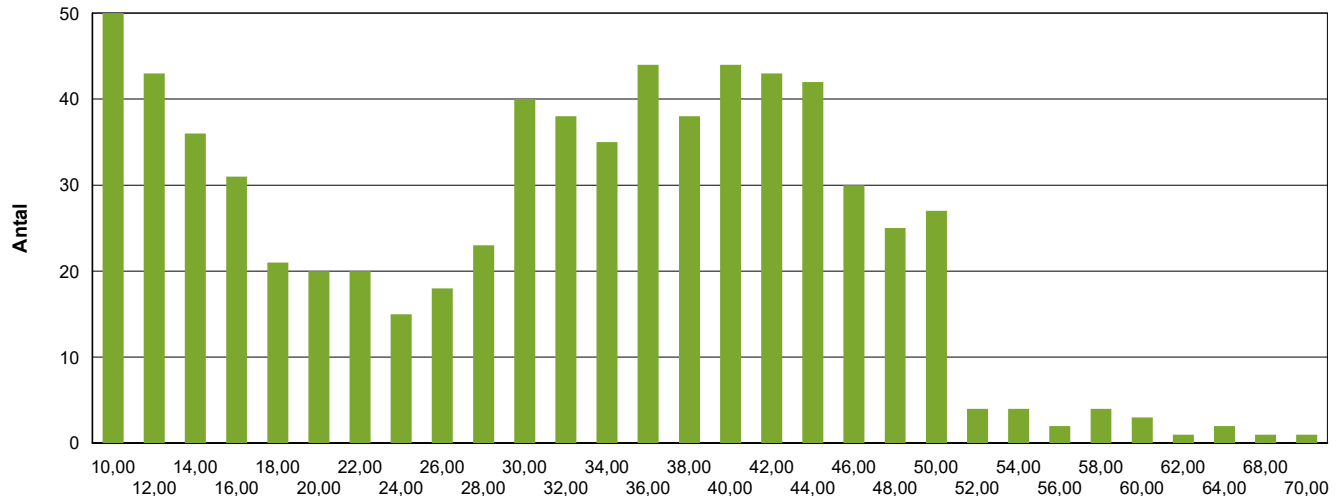

	Tall	Gran	Totalt
10	1	49	50
12	1	42	43
14	3	33	36
16	1	30	31
18	1	20	21
20		20	20
22	4	16	20
24	1	14	15
26	10	8	18
28	11	12	23
30	24	16	40
32	23	15	38
34	27	8	35
36	32	12	44
38	28	10	38
40	36	8	44
42	32	11	43
44	29	13	42
46	24	6	30
48	20	5	25
50	19	8	27
52	3	1	4
54	2	2	4
56		2	2
58		4	4
60	2	1	3
62		1	1
64	1	1	2
68		1	1
70		1	1
<b>Totalt</b>	<b>335</b>	<b>370</b>	<b>705</b>

Ägare: Eksjö Kommun  
Södra Kyrkogatan 4  
575 22 Eksjö  
Telefon: 073-3600747  
Län: Jönköping  
Kommun: Eksjö  
Församling: Mariannelund  
Fastighet: Mariannelund 5:1  
Kontaktperson: Stefan Johansson 073-3600747

Hushållnings  
sällskapet



## Stämplingslängd utökad

	Tall				
	Antal Träd	Volym	Medelstamvol	Volym	Höjd
	[st]	[m3sk]	[m3sk]	[m3fub]	[m]
10	1	0.09	0.09	0	19.6
12	1	0.13	0.13	0	20.9
14	3	0.55	0.18	0	22.0
16	1	0.24	0.24	0	23.0
18	1	0.31	0.31	0	23.9
22	4	1.86	0.47	2	25.4
24	1	0.56	0.56	0	26.1
26	10	6.60	0.66	6	26.7
28	11	8.47	0.77	7	27.3
30	24	21.35	0.89	18	27.8
32	23	23.42	1.02	20	28.3
34	27	31.21	1.16	27	28.7
36	32	41.68	1.30	36	29.2
38	28	40.84	1.46	35	29.6
40	36	58.46	1.62	51	30.0
42	32	57.56	1.80	50	30.4
44	29	57.50	1.98	50	30.7
46	24	52.22	2.18	45	31.1
48	20	47.57	2.38	41	31.4
50	19	49.23	2.59	43	31.7
52	3	8.44	2.81	7	32.0
54	2	6.09	3.04	5	32.3
60	2	7.59	3.79	7	33.1
64	1	4.34	4.34	4	33.6
<b>Totalt</b>	<b>335</b>	<b>526.30</b>	<b>1.57</b>	<b>455</b>	<b>29.5</b>

Volym [m3sk] per diameterklass

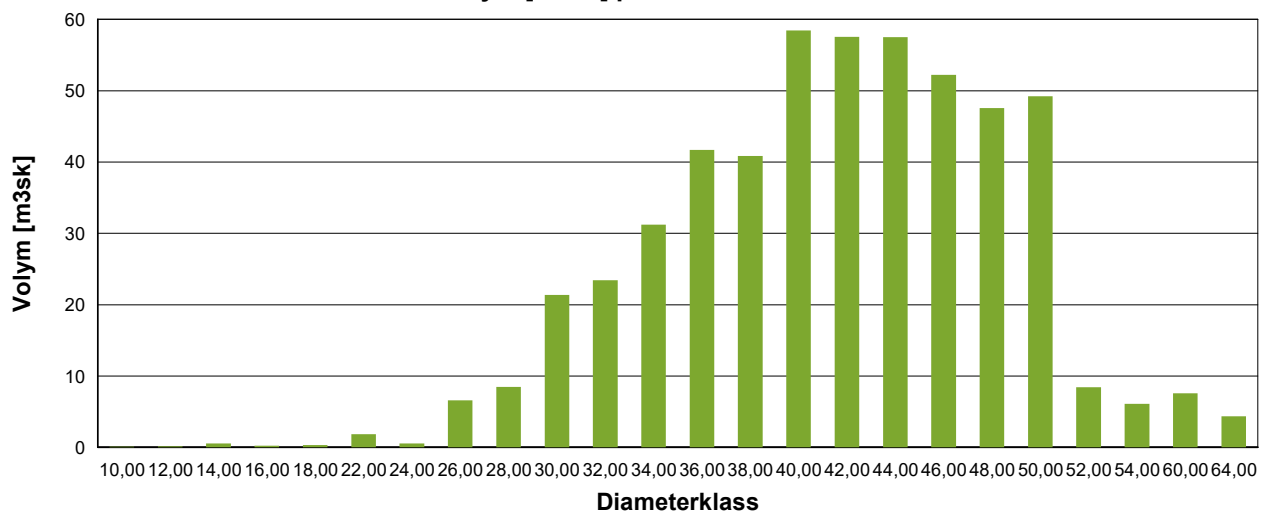

Ägare: Eksjö Kommun  
Södra Kyrkogatan 4  
575 22 Eksjö  
Telefon: 073-3600747  
Län: Jönköping  
Kommun: Eksjö  
Församling: Mariannelund  
Fastighet: Mariannelund 5:1  
Kontaktperson: Stefan Johansson 073-3600747

Hushållnings  
sällskapet



## Stämplingslängd utökad

	<b>Gran</b>				
	<b>Antal Träd</b>	<b>Volym</b>	<b>Medelstamvol</b>	<b>Volym</b>	<b>Höjd</b>
	[st]	[m3sk]	[m3sk]	[m3fub]	[m]
<b>10</b>	49	4.68	0.10	3	18.6
<b>12</b>	42	5.93	0.14	4	20.0
<b>14</b>	33	6.47	0.20	5	21.2
<b>16</b>	30	7.81	0.26	6	22.3
<b>18</b>	20	6.67	0.33	5	23.2
<b>20</b>	20	8.31	0.42	7	24.1
<b>22</b>	16	8.10	0.51	7	24.9
<b>24</b>	14	8.48	0.61	7	25.6
<b>26</b>	8	5.71	0.71	5	26.2
<b>28</b>	12	9.96	0.83	8	26.8
<b>30</b>	16	15.28	0.96	13	27.4
<b>32</b>	15	16.32	1.09	14	27.9
<b>34</b>	8	9.83	1.23	8	28.4
<b>36</b>	12	16.54	1.38	14	28.9
<b>38</b>	10	15.35	1.54	13	29.3
<b>40</b>	8	13.60	1.70	12	29.8
<b>42</b>	11	20.60	1.87	18	30.2
<b>44</b>	13	26.69	2.05	23	30.6
<b>46</b>	6	13.44	2.24	12	30.9
<b>48</b>	5	12.18	2.44	10	31.3
<b>50</b>	8	21.10	2.64	18	31.6
<b>52</b>	1	2.85	2.85	2	31.9
<b>54</b>	2	6.13	3.06	5	32.2
<b>56</b>	2	6.58	3.29	6	32.6
<b>58</b>	4	14.08	3.52	12	32.8
<b>60</b>	1	3.76	3.76	3	33.1
<b>62</b>	1	4.00	4.00	3	33.4
<b>64</b>	1	4.26	4.26	4	33.7
<b>68</b>	1	4.78	4.78	4	34.2
<b>70</b>	1	5.05	5.05	4	34.4
<b>Totalt</b>	<b>370</b>	<b>304.55</b>	<b>0.82</b>	<b>256</b>	<b>24.6</b>

Ägare: Eksjö Kommun  
Södra Kyrkogatan 4  
575 22 Eksjö  
Telefon: 073-3600747  
Län: Jönköping  
Kommun: Eksjö  
Församling: Mariannelund  
Fastighet: Mariannelund 5:1  
Kontaktperson: Stefan Johansson 073-3600747

Hushållnings  
sällskapet

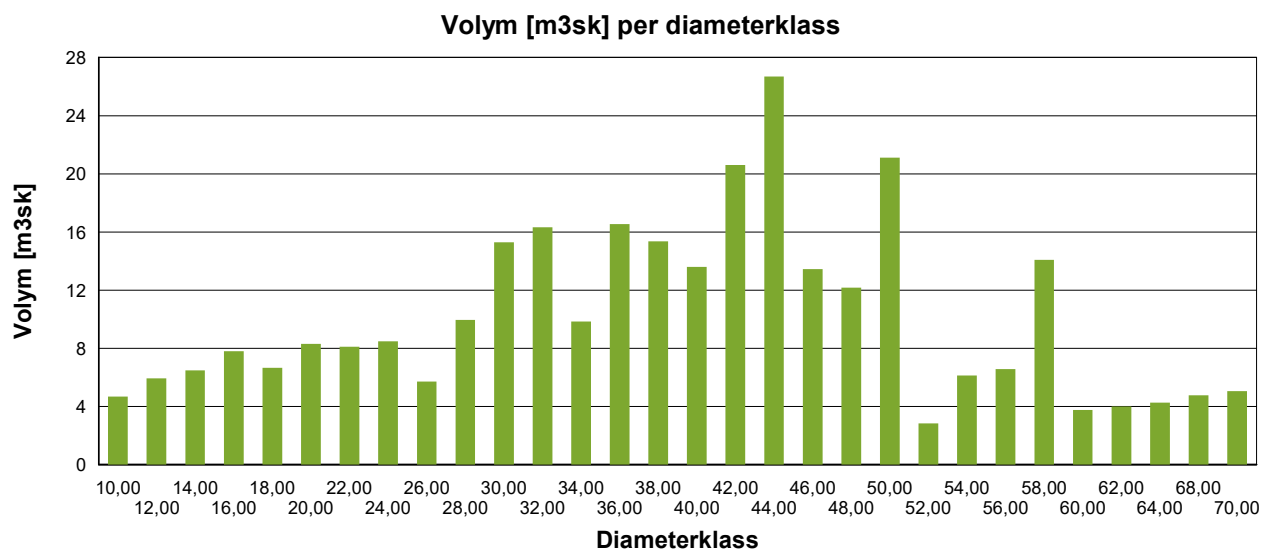

Ägare: Eksjö Kommun  
Södra Kyrkogatan 4  
575 22 Eksjö  
Telefon: 073-3600747  
Län: Jönköping  
Kommun: Eksjö  
Församling: Mariannelund  
Fastighet: Mariannelund 5:1  
Kontaktperson: Stefan Johansson 073-3600747

Hushållnings  
sällskapet



## Provträdslista

Mariannelund 5:1 avd 802 Nr: Jön\_25\_52 Del.Nr:

### Gran

Diam [mm]	Höjd [dm]	Kronandel [%]	Ålder [år]	Bark [mm]	Diam [mm]	Höjd [dm]	Kronandel [%]	Ålder [år]	Bark [mm]	Diam [mm]	Höjd [dm]	Kronandel [%]	Ålder [år]	Bark [mm]
515	340	76	0	0,00	548	290	69	0	0,00	363	250	64	0	0,00
206	140	79	0	0,00	608	330	76	0	0,00	295	294	66	0	0,00
429	320	69	0	0,00	199	360	69	0	0,00	714	328	76	0	0,00
582	355	86	0	0,00	303	282	89	0	0,00	315	284	89	0	0,00
442	310	79	0	0,00	162	185	84	0	0,00	395	273	89	0	0,00

### Tall

Diam [mm]	Höjd [dm]	Kronandel [%]	Ålder [år]	Bark [mm]	Diam [mm]	Höjd [dm]	Kronandel [%]	Ålder [år]	Bark [mm]	Diam [mm]	Höjd [dm]	Kronandel [%]	Ålder [år]	Bark [mm]
160	160	33	0	0,00	486	311	39	0	0,00	401	310	49	0	0,00
386	326	35	0	0,00	423	344	37	0	0,00	514	332	46	0	0,00
270	263	16	0	0,00	432	309	40	0	0,00	607	312	0	0	0,00
553	301	17	0	0,00	301	311	32	0	0,00	380	300	43	0	0,00
464	268	55	0	0,00	506	334	39	0	0,00	448	320	46	0	0,00
489	287	48	0	0,00	415	300	53	0	0,00	298	287	34	0	0,00
315	330	42	0	0,00	358	297	43	0	0,00	462	272	41	0	0,00
519	290	45	0	0,00	402	320	44	0	0,00	526	300	30	0	0,00

Ägare: Eksjö Kommun  
Södra Kyrkogatan 4  
575 22 Eksjö  
Telefon: 073-3600747  
Län: Jönköping  
Kommun: Eksjö  
Församling: Mariannelund  
Fastighet: Mariannelund 5:1  
Kontaktperson: Stefan Johansson 073-3600747

Hushållnings  
sällskapet



## Höjdkurva

Mariannelund 5:1 avd 802 **Nr:** Jön\_25\_52 **Del.Nr:**

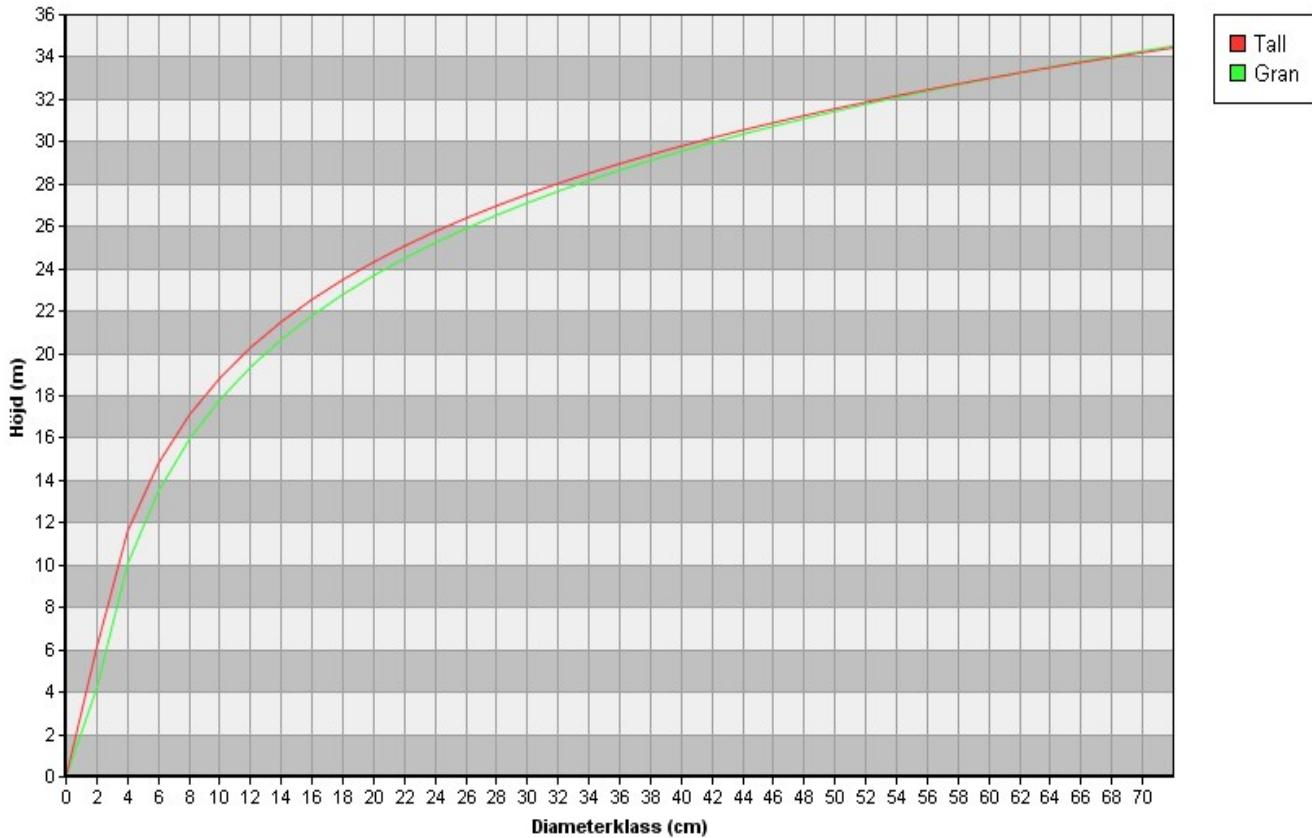

Detaljarta

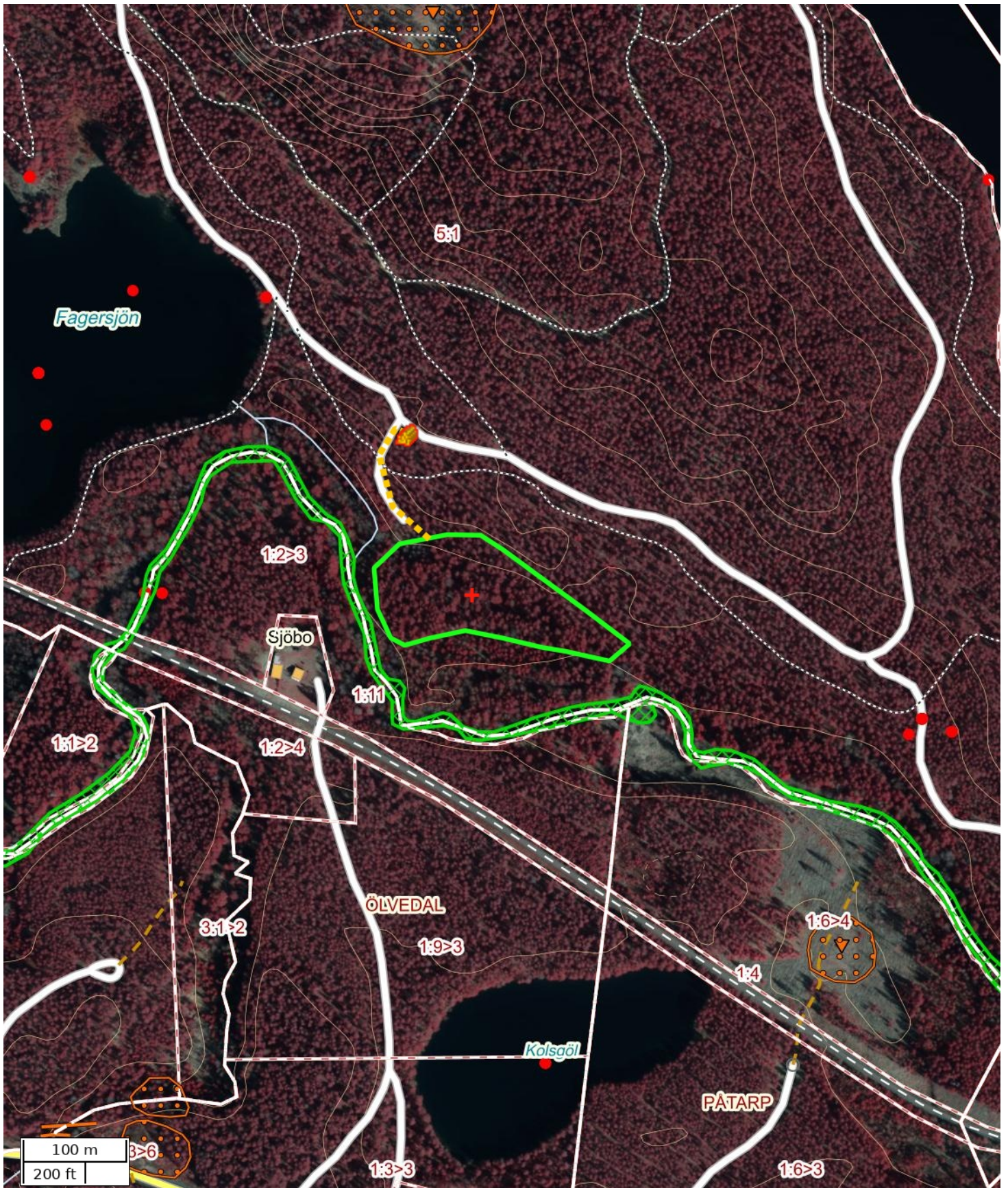

Skala: ~1:5000

Kartbild; Copyright © Lantmäteriet - i2008/1325. Skogliga grunddata etc. har källa Skogsstyrelsen.



Attribut	
Namn	SJ; Mariannelund 5:1 avd 802
Beskrivning	
Anmärkning	
Åtgärd	Föryngringsavverkning
Status	Definitiv
Fastighet (kommun)	
Fastighet (Blockenhet)	
Markägare	Eksjö kommun
Markägare (telefon)	
Totalareal (ha)	1,77

Objektinstruktion	
Avverkningsinstruktion	Fler avlägg kan diskuteras.
Skogsvårdsinstruktion	
Markberedning	Nej
Plantering	Nej
Övrig skogsvård	Nej
Övrig instruktion	

Åtgärdsområden	
Namn	Area (ha)
	1,77

Vägar			
Namn	Vägtyp	Anmärkning	Längd (m)
	Skotväg		141

Nödkoordinat		
Namn	SWEREF 99 TM (N, E)	RT90 (X, Y)
	6385113, 536505	6386888, 1488385

Platser			
Namn	Platstyp	SWEREF 99 TM (N, E)	RT90 (X, Y)
	Virkesavlägg	6385269, 536442	6387045, 1488324