

Skogsägare
Sebastian Liljeblad

Förrättningsman
Stefan Johansson
0733-600 747

Uppdrag 8-546
Region 06

Fastighet **Kärvaryd 1:13 mfl**
Löpnr **0**
Kartblad
NS-ÖV **0-0**

Kärvaryd 20
334 91 Anderstorp
073-0280823

Skifte:Avdelning
0 : 1

Areal ha **3.42** Ålder **0**

Ståndortsindex Stämplingsdatum
2025-09-15

Åtgärd **FÖRYNGRINGSAVV.**

Datainsamlingsmetod **Totalstämpling**

Tall	Volym m3sk	820.6	Medeldiam cm	28.8	Funktion	
	Antal träd	1 309	Medelhöjd m	22.6	Volym	T-Bs-sS
	Medelvolym m3sk	0.630	Grönkrona %	41	Höjd	Lindgren
			Provträd st	36	Bark	C-D
Talltimme	m3fub	507.4				
Tallmassav	m3fub	142.5				

Gran	Volym m3sk	220.3	Medeldiam cm	24.5	Funktion	
	Antal träd	456	Medelhöjd m	22.8	Volym	G-Bs-sS
	Medelvolym m3sk	0.480	Grönkrona %	85	Höjd	Lindgren
			Provträd st	17	Bark	B
Grantimme	m3fub	136.6				
Granmassa	m3fub	45.6				

Summa	Volym m3sk	1 040.9	Medeldiam cm	27.8		
	Antal träd	1 765	Medelhöjd m	22.6		
	Medelvolym m3sk	0.590	Grönkrona %			
			Provträd st	53		

Natur-och kulturvårdshänsvn

Träd med blå långbläcka är yttergräns och ingår i posten.

Träd märkta med orange ring sparas.

Träd märkta med 2 orange ringar kapas som högstubbar. Volym ovan högstubbe ingår i posten.

Löv ingår ej i posten.

Avverkningsanmälan är gjord av stämplingsförrättaren digitalt till Skogsstyrelsen 2025-09-16.

Bra bärighet på väg större del av året.

Utbyteskalkylen bygger på apteringsalternativ med timmer ner till 14 cm och massaved ner till 5 cm.

Stämplingshandlingarna finns också på www.forestteam.se

Fastigheten är certifierad enligt PEFC
Fastigheten är certifierad enligt FSC

Antal träd och volym per diameterklass

Tall				Gran			
Diameter cm	Antal st	Höjd m	Volym m3sk	Diameter cm	Antal st	Höjd m	Volym m3sk
8				8	1	9.6	0.0
10	16	10.1	0.8	10	44	12.1	2.6
12	9	12.2	0.7	12	46	14.2	4.4
14	28	14.1	3.4	14	27	16.0	3.8
16	46	15.7	7.7	16	31	17.5	6.1
18	43	17.1	9.6	18	38	18.9	9.9
20	87	18.4	25.0	20	40	20.0	13.3
22	126	19.5	45.4	22	42	21.1	17.4
24	170	20.5	75.0	24	27	22.0	13.6
26	153	21.4	81.1	26	32	22.8	19.2
28	134	22.2	84.1	28	31	23.5	21.8
30	147	22.9	107.8	30	25	24.1	20.4
32	110	23.6	93.1	32	22	24.7	20.5
34	70	24.2	67.8	34	17	25.2	18.0
36	72	24.7	79.1	36	9	25.7	10.7
38	40	25.2	49.4	38	9	26.1	11.9
40	26	25.7	35.9	40	7	26.5	10.3
42	13	26.1	20.0	42	2	26.9	3.2
44	8	26.5	13.6	44	2	27.2	3.6
46	7	26.9	13.1	46	2	27.6	3.9
48	4	27.2	8.2	48			
50				50	1	28.1	2.3
52				52			
54				54			
56				56			
58				58			
60				60	1	29.3	3.2
62				62			
64				64			
66				66			
68				68			
70				70			
72				72			
74				74			
76				76			
78				78			
Antal träd	1 309			Antal träd	456		
Volym m3sk	821			Volym m3sk	220		

Tall

Diameter cm	Höjd dm	Krongräns dm	Diameter cm	Höjd dm	Krongräns dm	Diameter cm	Höjd dm	Krongräns dm
15	174	85	15	168	122	16	132	98
17	161	120	17	148	86	17	157	112
20	180	124	20	177	90	21	199	144
21	189	119	21	181	108	23	158	92
23	192	138	24	159	96	25	175	91
25	199	131	25	194	128	27	206	118
28	245	159	30	235	122	31	286	172
32	268	132	32	242	141	34	289	174
35	284	191	36	243	131	36	270	146
37	243	138	38	238	130	38	228	122
39	260	147	39	226	133	40	230	110
41	244	143	42	246	128	44	271	103

Antal 36

Gran

Diameter cm	Höjd dm	Krongräns dm	Diameter cm	Höjd dm	Krongräns dm	Diameter cm	Höjd dm	Krongräns dm
21	193	20	23	201	30	24	243	30
24	258	30	26	231	38	26	183	30
27	217	63	27	233	65	28	205	30
31	265	30	32	270	30	33	259	43
34	249	50	37	223	30	38	257	30
40	266	40	44	279	40			

Antal 17

Detalj-karta 1 av 2

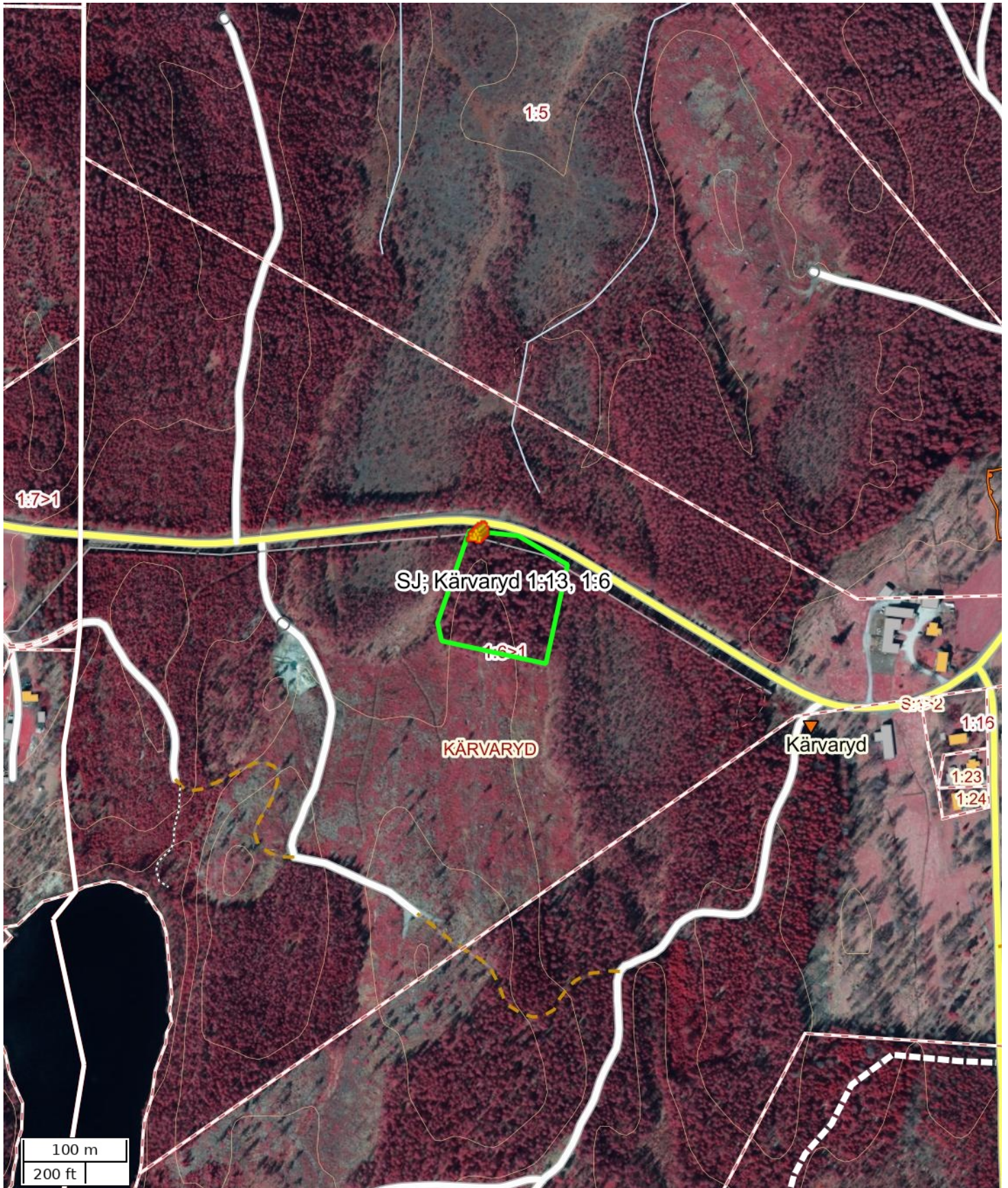

Skala: ~1:5000

Kartbild; Copyright © Lantmäteriet - i2008/1325. Skogliga grunddata etc. har källa Skogsstyrelsen.

Detaljarta 2 av 2

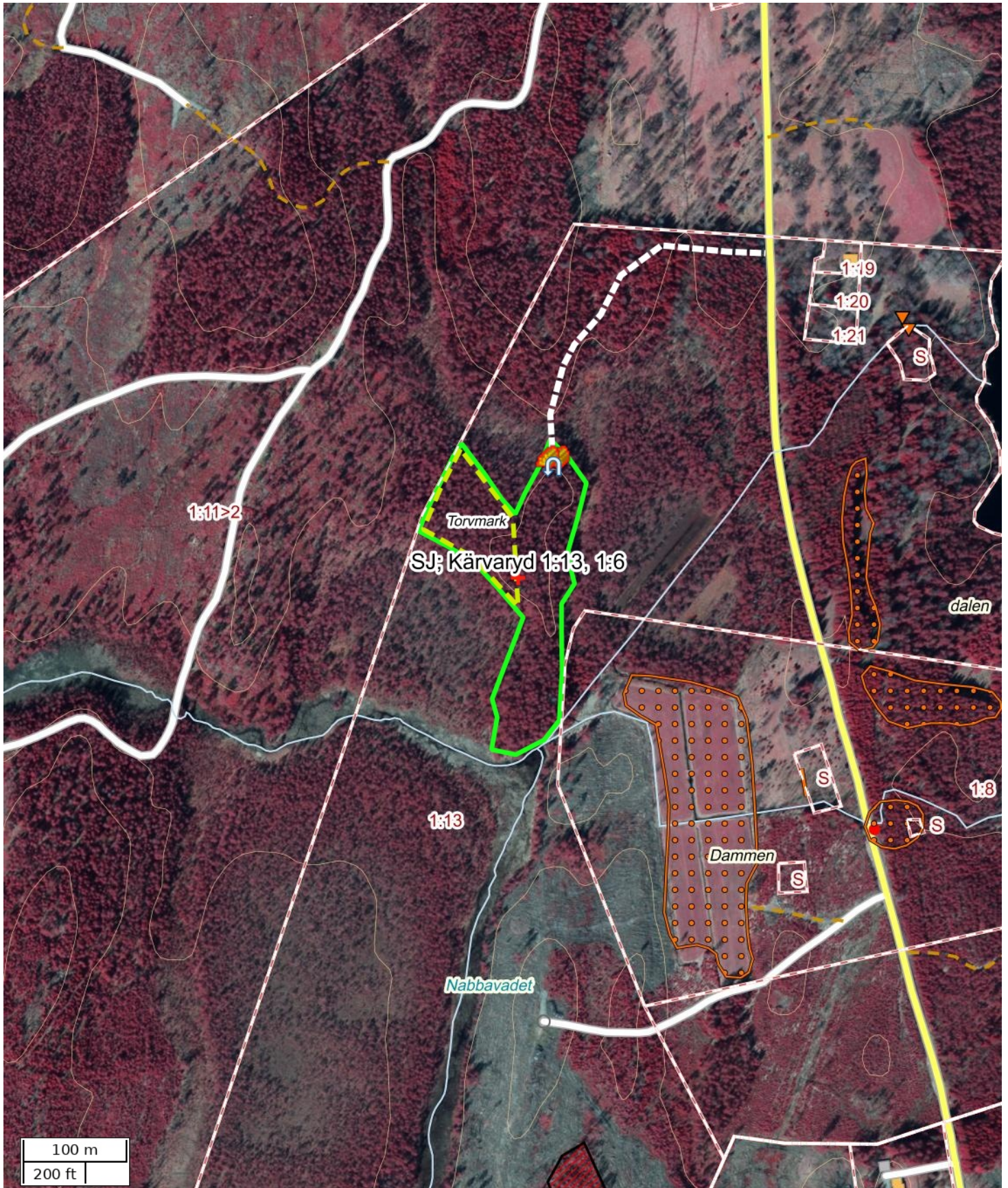

Skala: ~1:5000

Kartbild; Copyright © Lantmäteriet - i2008/1325. Skogliga grunddata etc. har källa Skogsstyrelsen.

Översiktskarta

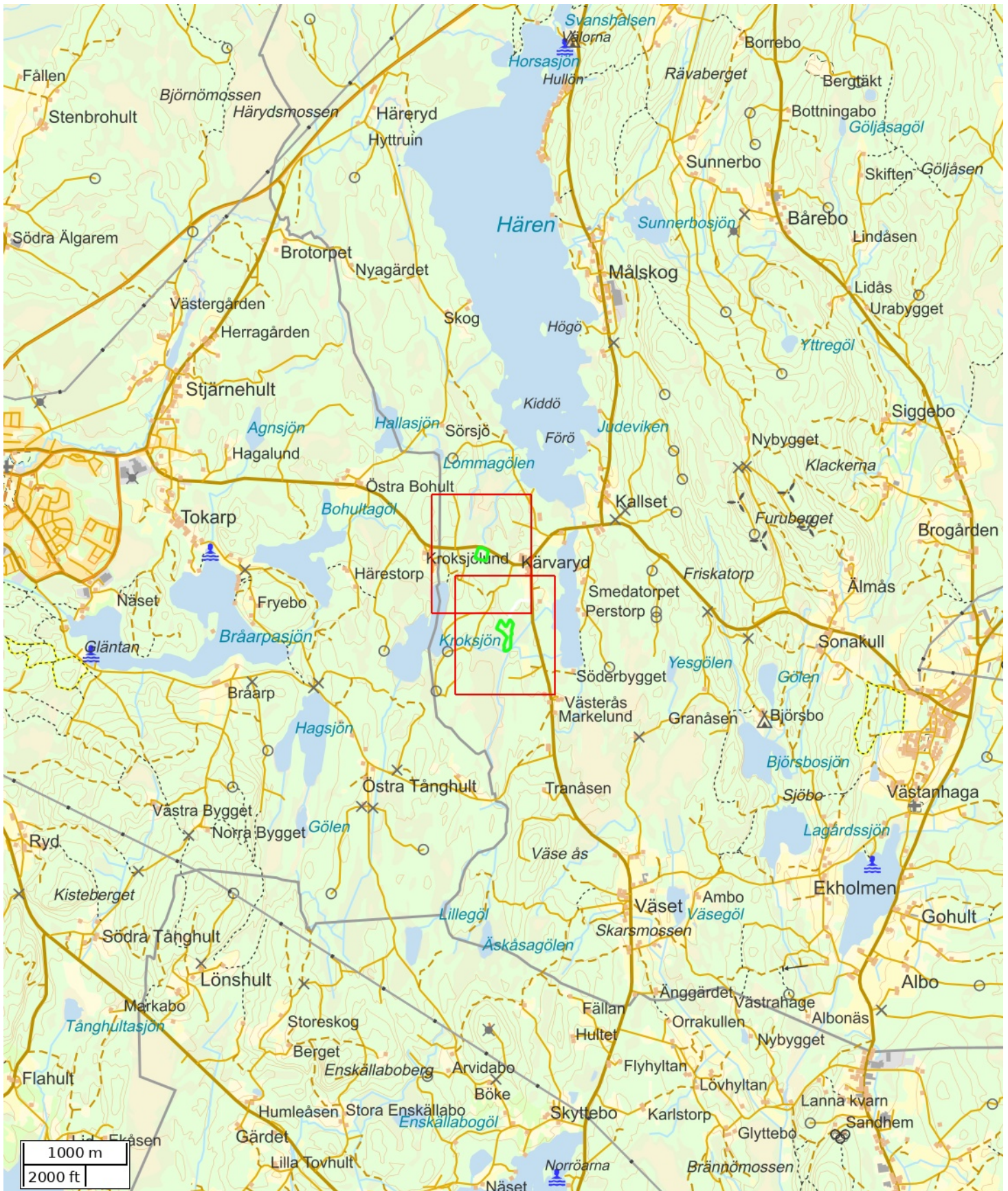

Skala: ~1:50000

Kartbild; Copyright © Lantmäteriet - i2008/1325. Skogliga grunddata etc. har källa Skogsstyrelsen.

Attribut	
Namn	SJ; Kärvaryd 1:13, 1:6
Beskrivning	
Anmärkning	
Åtgärd	Föryngringsavverkning
Status	Definitiv
Fastighet (kommun)	
Fastighet (Blockenhet)	
Markägare	
Markägare (telefon)	
Totalareal (ha)	3,42

Åtgärdsområden	
Namn	Area (ha)
	1,16
	2,25

Avvikande åtgärdsytor	
Instruktion	Area (ha)
Torvmark	0,65

Vägar			
Namn	Vägtyp	Anmärkning	Längd (m)
	Bilväg		351

Nödkoordinat		
Namn	SWEREF 99 TM (N, E)	RT90 (X, Y)
	6348223, 422759	6351334, 1374157

Platser			
Namn	Platstyp	SWEREF 99 TM (N, E)	RT90 (X, Y)
	Virkesavlägg	6348341, 422788	6351451, 1374187
	Virkesavlägg	6348341, 422798	6351451, 1374197
	Vändplats - Vändficka	6348331, 422793	6351441, 1374192
	Virkesavlägg	6349053, 422497	6352168, 1373904

ANBUDESINFODRAN ROTPOST KÄRVARYD 1:6, 1:13. UPPDRAG 8-546.

Försäljning av skog på fastigheten Kärvaryd 1:6, 1:13, Kulltorp församling, Gnosjö kommun. Post med 820,6 m3sk tall, och gran 220,3 m3sk gran. Medelstam 0,59 m3sk. Löv ingår ej i posten.

Enligt stämplingslängd: 1765 st träd
1040,9 m3sk

Uppskattad areal: 3,42 hektar

Sista anbudsdag: 2025-10-10

Betalningsvillkor: Enligt överenskommelse.

Anbud önskas som en totalsumma i kr på hela posten.
Grot ingår ej. Riset ska grotanpassas. Inget grotuttag på torvmarken.

Säljare: Sebastian Liljeblad
Kärvaryd 20
334 91 Anderstorp

Telefon: 073-0280823

Epostadress: sebastian.liljeblad@gislaved.se

Övrigt: Fri prövningsrätt tillämpas.
