

Skogsägare
Lars Jonsson

Hyltan 28
335 93 Åsenhöga
0705566060

Förrättningsman
Stefan Johansson
0733-600 747

Uppdrag 8-545
Region 06

Fastighet **Åsenhöga-Hyltan 1:10**
Löpnr **0**
Kartblad
NS-ÖV **0-0**

Skifte:Avdelning
0 : 1

Areal ha **4.60** Ålder **0**

Ståndortsindex Stämplingsdatum
2025-09-12

Åtgärd **FÖRYNGRINGSAVV.**

Datainsamlingsmetod **Totalstämpling**

Tall	Volym m3sk	576.5	Medeldiam cm	30.0	Funktion	
	Antal träd	822	Medelhöjd m	23.5	Volym	T-Bs-sS
	Medelvolym m3sk	0.700	Grönkrona %	40	Höjd	Rearession
			Provträd st	23	Bark	C-D
	Talltimme m3fub	367.2				
	Tallmassav m3fub	87.0				

Gran	Volym m3sk	453.9	Medeldiam cm	20.9	Funktion	
	Antal träd	1 438	Medelhöjd m	19.4	Volym	G-Bs-sS
	Medelvolym m3sk	0.320	Grönkrona %	68	Höjd	Lindgren
			Provträd st	23	Bark	B
	Grantimme m3fub	235.2				
	Granmassa m3fub	131.7				

Summa	Volym m3sk	1 030.5	Medeldiam cm	24.6		
	Antal träd	2 260	Medelhöjd m	21.6		
	Medelvolym m3sk	0.460	Grönkrona %			
			Provträd st	46		

Natur-och kulturvårdshänsvn

Träd med blå långbläcka är yttergräns och ingår i posten.

Träd märkta med orange ring sparas.

Träd märkta med 2 orange ringar kapas som högstubbar. Volym ovan högstubbe ingår i posten.

Löv ingår ej i posten.

Avverkningsanmälan är gjord av stämplingsförrättaren digitalt till Skogsstyrelsen 2025-09-11.

Utbyteskalkylen bygger på apteringsalternativ med timmer ner till 14 cm och massaved ner till 5 cm.

Stämplingshandlingarna finns också på www.forestteam.se

Fastigheten är certifierad enligt PEFC

Fastigheten är certifierad enligt FSC

Antal träd och volym per diameterklass

Tall				Gran			
Diameter	Antal	Höjd	Volym	Diameter	Antal	Höjd	Volym
cm	st	m	m3sk	cm	st	m	m3sk
8				8	2	8.5	0.1
10	4	13.4	0.3	10	178	10.8	9.8
12	10	15.0	1.0	12	208	12.7	18.5
14	10	16.4	1.4	14	180	14.4	23.7
16	24	17.6	4.4	16	140	15.9	25.6
18	35	18.7	8.4	18	149	17.2	36.2
20	47	19.6	14.3	20	138	18.3	43.0
22	55	20.5	20.7	22	99	19.2	38.4
24	75	21.3	34.2	24	64	20.1	30.2
26	99	22.0	53.9	26	82	20.9	46.2
28	93	22.7	59.6	28	49	21.6	32.4
30	88	23.3	65.7	30	48	22.2	36.8
32	86	23.9	73.9	32	27	22.7	23.7
34	75	24.5	73.6	34	22	23.2	21.9
36	40	25.0	44.5	36	25	23.7	28.1
38	36	25.5	45.1	38	10	24.1	12.5
40	15	26.0	21.0	40	7	24.5	9.7
42	13	26.5	20.2	42	6	24.9	9.2
44	7	26.9	12.1	44	1	25.2	1.7
46	2	27.3	3.8	46	1	25.5	1.8
48	2	27.7	4.2	48			
50	3	28.1	6.8	50	2	26.1	4.3
52	3	28.5	7.4	52			
54				54			
56				56			
58				58			
60				60			
62				62			
64				64			
66				66			
68				68			
70				70			
72				72			
74				74			
76				76			
78				78			
Antal träd	822			Antal träd	1 438		
Volym m3sk	577			Volym m3sk	454		

Tall

Diameter cm	Höjd dm	Krongräns dm	Diameter cm	Höjd dm	Krongräns dm	Diameter cm	Höjd dm	Krongräns dm
16	148	73	28	199	117	29	270	178
30	185	63	30	276	204	30	204	135
31	287	192	32	252	175	32	240	133
32	249	171	32	265	177	33	197	136
34	292	172	34	267	162	35	275	165
35	258	172	35	234	134	35	205	121
39	217	82	39	226	126	40	247	129
42	295	197	45	238	135			

Antal 23

Gran

Diameter cm	Höjd dm	Krongräns dm	Diameter cm	Höjd dm	Krongräns dm	Diameter cm	Höjd dm	Krongräns dm
10	109	29	13	145	86	13	145	55
13	126	50	15	120	40	17	169	73
19	191	56	19	197	102	20	162	47
20	150	30	22	155	42	22	179	66
23	172	40	23	190	48	24	182	61
25	215	57	26	214	40	26	203	30
27	200	89	30	257	134	34	258	92
36	251	67	45	265	42			

Antal 23

Detaljarta

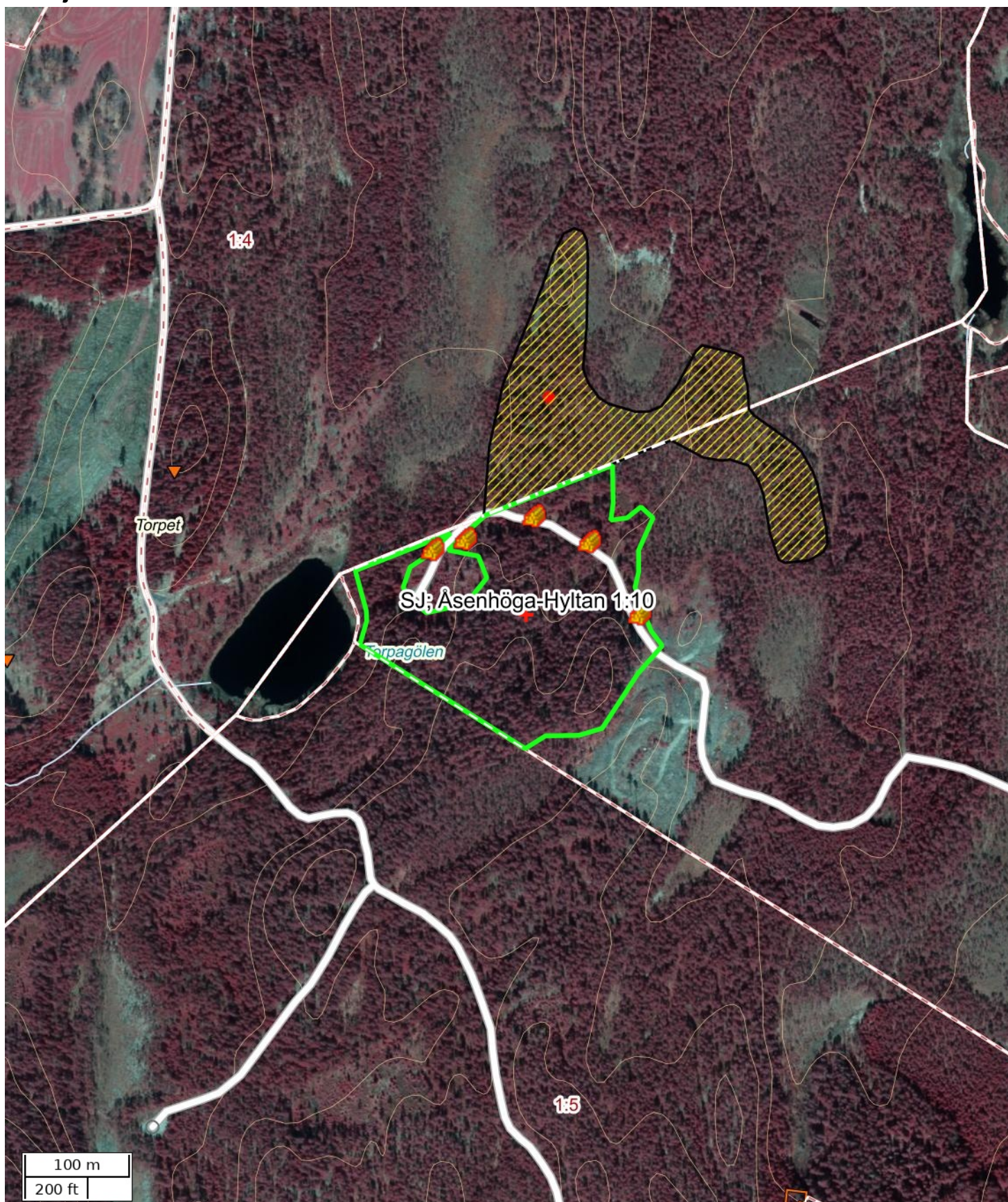

Skala: ~1:5000

Kartbild; Copyright © Lantmäteriet - i2008/1325. Skogliga grunddata etc. har källa Skogsstyrelsen.

Översiktskarta

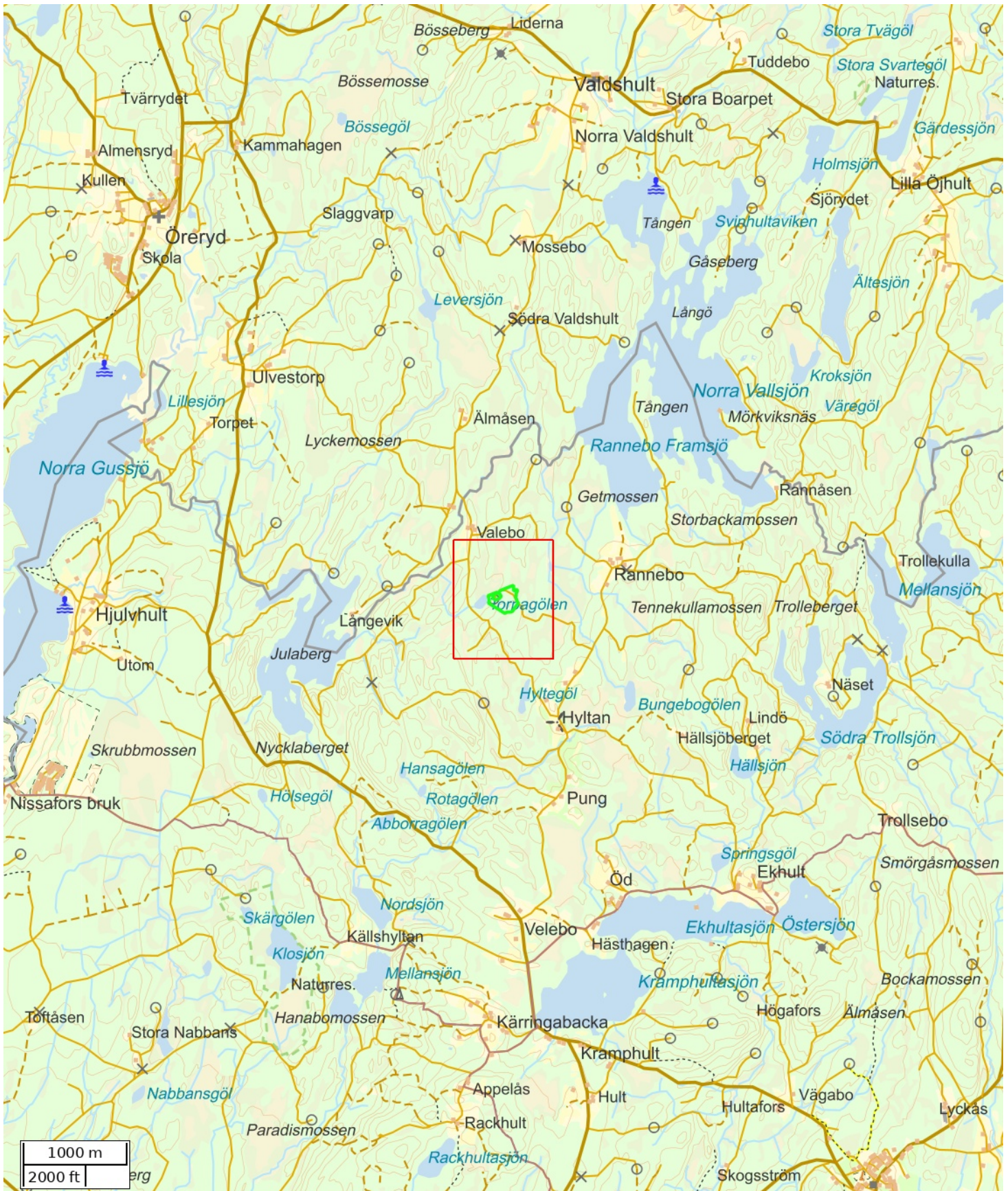

Skala: ~1:50000

Kartbild; Copyright © Lantmäteriet - i2008/1325. Skogliga grunddata etc. har källa Skogsstyrelsen.

Attribut	
Namn	SJ; Åsenhöga-Hyltan 1:10
Beskrivning	
Anmärkning	
Åtgärd	Föryngringsavverkning
Status	Definitiv
Fastighet (kommun)	
Fastighet (Blockenhet)	
Markägare	
Markägare (telefon)	
Totalareal (ha)	4,63

Åtgärdsområden	
Namn	Area (ha)
	4,63

Nödkoordinat		
Namn	SWEREF 99 TM (N, E)	RT90 (X, Y)
	6369130, 424101	6372235, 1375747

Platser			
Namn	Platstyp	SWEREF 99 TM (N, E)	RT90 (X, Y)
	Virkesavlägg	6369204, 424043	6372309, 1375690
	Virkesavlägg	6369226, 424109	6372331, 1375757
	Virkesavlägg	6369132, 424211	6372236, 1375858
	Virkesavlägg	6369194, 424012	6372300, 1375659
	Virkesavlägg	6369202, 424162	6372306, 1375810

ANBUDDSINFODRAN ROTPOST ÅSENHÖGA-HYLTAN 1:10. UPPDRAG 8-545.

Försäljning av skog på fastigheten Åsenhöga-Hyltan 1:10, Åsenhöga församling, Gnosjö kommun. Post med 576,5 m³sk tall, och gran 453,9 m³sk gran. Medelstam 0,46 m³sk. Löv ingår ej i posten.

Enligt stämplingslängd: 2260 st träd
1030,5 m³sk

Uppskattad areal: 4,6 hektar

Sista anbudsdag: 2025-10-10

Betalningsvillkor: Enligt överenskommelse.

Anbud önskas som en totalsumma i kr på hela posten.
Grot ingår ej. Riset ska grotanpassas. Inget grotuttag på torvmarken.

Säljare: Lars Jonsson
Hyltan 28
335 93 Åsenhöga

Telefon: 0705566060

Epostadress: lasse.hyltan@hotmail.com

Övrigt: Fri prövningsrätt tillämpas.
