

Skogsägare
**Christina Kennethsson &
Magnus Kennethsson**

Förrättningsman
Stefan Johansson
0733-600 747

Uppdrag 8-492
Region 06
Fastighet **Hult 1:7,1:9**
Löpnr **0**
Kartblad
NS-ÖV **0-0**

Brinkvägen 5B
331 35 Värnamo
070-9295362

Skifte:Avdelning Areal ha Ålder Ståndortsindex Stämplingsdatum
0 : 1 9.35 0 2024-09-23

Åtgärd **FÖRYNGRINGSAVV.**

Datainsamlingsmetod **Totalstämpling**

Tall	Volym m3sk	1 471.6	Medeldiam cm	31.8	Funktion	
	Antal träd	1 775	Medelhöjd m	25.1	Volym	T-Bs-sS
	Medelvolym m3sk	0.830	Grönkrona %	39	Höjd	Lindaren
			Provträd st	78	Bark	C-D
	Talltimme m3fub	951.1				
	Tallmassav m3fub	203.9				

Gran	Volym m3sk	1 203.0	Medeldiam cm	21.2	Funktion	
	Antal träd	3 275	Medelhöjd m	21.9	Volym	G-Bs-sS
	Medelvolym m3sk	0.370	Grönkrona %	67	Höjd	Lindaren
			Provträd st	71	Bark	B
	Grantimme m3fub	646.7				
	Granmassa m3fub	332.4				

Löv	Volym m3sk	67.3	Medeldiam cm	20.2	Funktion	
	Antal träd	265	Medelhöjd m	21.1	Volym	B-Bs-sS
	Medelvolym m3sk	0.250	Grönkrona %	51	Höjd	Lindaren
			Provträd st	19	Bark	C
	Övrig lövma m3fub	50.9				

Torra	Volym m3sk	5.4	Medeldiam cm	27.5	Funktion	
	Antal träd	9	Medelhöjd m	23.9	Volym	T-Bs-sS
	Medelvolym m3sk	0.610	Grönkrona %	50	Höjd	H25
			Provträd st		Bark	C
	Tallmassav m3fub	4.5				

Summa	Volym m3sk	2 747.3	Medeldiam cm	25.2		
	Antal träd	5 324	Medelhöjd m	23.5		
	Medelvolym m3sk	0.520	Grönkrona %			
			Provträd st	168		

Natur-och kulturvårdshänsvn

Skogsägare
**Christina Kennethsson &
Magnus Kennethsson**

Förrättningsman
Stefan Johansson
0733-600 747

Uppdrag 8-492
Region 06

Fastighet **Hult 1:7,1:9**

Löpnr **0**

Kartblad

NS-ÖV **0-0**

Brinkvägen 5B
331 35 Värnamo
070-9295362

Skifte:Avdelning

0 : 1

Areal ha

9.35

Ålder

0

Ståndortsindex

Stämplingsdatum

2024-09-23

Åtgärd **FÖRYNGRINGSAVV.**

Datainsamlingsmetod **Totalstämpling**

Träd med blå långbläcka är yttergräns och ingår i posten.

Träd märkta med orange ring sparas.

Träd märkta med 2 orange ringar kapas som högstubbar. Volym ovan högstubbe ingår i posten.

Björk och asp ingår i löv. Övrigt löv lämnas.

I torra ingår enbart fällda träd vid avlägget längst upp i nordväst (nygjord backväg).

Avverkningsanmälan är gjord av markägaren till Skogsstyrelsen 2023-11-12.

Bra bärighet på väg större del av året.

Utbyteskalkylen bygger på apteringsalternativ med timmer ner till 14 cm och massaved ner till 5 cm.

Stämplingshandlingarna finns också på www.forestteam.se

Fastigheten är inte certifierad.

Antal träd och volym per diameterklass

Tall				Gran				Löv			
Diameter	Antal	Höjd	Volym	Diameter	Antal	Höjd	Volym	Diameter	Antal	Höjd	Volym
cm	st	m	m3sk	cm	st	m	m3sk	cm	st	m	m3sk
8				8	5	9.4	0.2	8	3	14.2	0.1
10	4	16.0	0.3	10	415	12.0	25.4	10	30	16.0	1.9
12	9	17.7	1.0	12	413	14.2	41.0	12	47	17.4	4.5
14	21	19.1	3.3	14	406	16.1	60.0	14	41	18.5	5.5
16	31	20.3	6.5	16	389	17.7	80.2	16	31	19.4	5.5
18	53	21.2	14.3	18	357	19.1	97.9	18	22	20.1	5.0
20	70	22.0	23.6	20	260	20.4	91.4	20	14	20.8	3.9
22	123	22.7	50.7	22	226	21.5	99.0	22	17	21.3	5.8
24	159	23.3	78.7	24	213	22.4	113.6	24	20	21.8	8.1
26	165	23.9	96.5	26	142	23.3	90.4	26	15	22.2	7.1
28	190	24.3	129.6	28	130	24.1	97.3	28	7	22.5	3.8
30	186	24.7	146.3	30	73	24.8	63.4	30	5	22.8	3.1
32	182	25.1	163.4	32	68	25.4	67.7	32	1	23.1	0.7
34	147	25.4	149.4	34	44	26.0	49.7	34	1	23.4	0.8
36	129	25.7	147.3	36	31	26.5	39.4	36	4	23.6	3.5
38	102	26.0	129.9	38	26	27.0	36.9	38	4	23.8	3.9
40	76	26.3	107.4	40	28	27.4	44.1	40	1	24.0	1.1
42	50	26.5	78.0	42	14	27.8	24.3	42			
44	43	26.7	73.6	44	12	28.2	22.9	44			
46	17	26.9	31.8	46	9	28.5	18.7	46			
48	10	27.1	20.4	48	3	28.8	6.8	48	1	24.6	1.5
50	4	27.2	8.8	50	5	29.1	12.2	50	1	24.7	1.6
52				52	1	29.4	2.6	52			
54	2	27.5	5.2	54				54			
56	2	27.7	5.5	56	2	29.9	6.1	56			
58				58				58			
60				60				60			
62				62	1	30.6	3.7	62			
64				64	1	30.7	3.9	64			
66				66	1	30.9	4.1	66			
68				68				68			
70				70				70			
72				72				72			
74				74				74			
76				76				76			
78				78				78			
Antal träd	1 775			Antal träd	3 275			Antal träd	265		
Volym m3sk	1 472			Volym m3sk	1 203			Volym m3sk	67		

Antal träd och volym per diameterklass

Torra

Diameter cm	Antal st	Höjd m	Volym m3sk
8			
10			
12			
14			
16	1	18.8	0.2
18	1	19.9	0.3
20			
22	1	21.7	0.4
24	1	22.5	0.5
26			
28	3	23.9	2.0
30	1	24.5	0.8
32			
34			
36			
38	1	26.7	1.3
40			
42			
44			
46			
48			
50			
52			
54			
56			
58			
60			
62			
64			
66			
68			
70			
72			
74			
76			
78			

Antal träd	9
Volym m3sk	5

Tall

Diameter cm	Höjd dm	Krongräns dm	Diameter cm	Höjd dm	Krongräns dm	Diameter cm	Höjd dm	Krongräns dm
17	198	161	21	218	135	21	227	144
22	242	178	22	218	154	23	211	137
23	253	202	23	261	197	23	252	165
23	170	85	23	287	205	24	229	157
24	244	151	24	223	147	25	216	118
25	234	157	26	242	170	26	219	124
26	231	148	27	214	137	27	210	123
28	273	195	28	263	181	28	263	162
28	236	159	29	226	118	29	243	148
29	199	115	30	224	136	30	247	169
31	234	137	31	236	136	31	242	127
31	284	172	32	229	156	32	226	130
32	255	158	33	237	165	33	300	179
33	250	181	33	270	159	34	229	157
34	277	167	35	270	167	35	270	187
35	261	163	35	276	127	35	284	180
35	246	126	36	293	136	36	241	157
36	281	120	36	269	134	37	228	126
37	266	180	37	251	149	37	226	111
37	265	151	38	264	174	38	212	122
38	199	120	38	263	141	39	256	131
39	267	178	39	290	138	39	290	190
40	259	116	40	268	180	41	265	135
42	263	125	42	312	173	43	236	140
43	266	154	43	255	171	44	251	189
45	281	152	47	273	132	57	265	137

Antal 78
Gran

Diameter cm	Höjd dm	Krongräns dm	Diameter cm	Höjd dm	Krongräns dm	Diameter cm	Höjd dm	Krongräns dm
10	131	60	10	117	62	11	102	42
11	157	114	11	91	30	12	115	30
12	157	84	13	195	98	13	128	65
14	144	0	14	157	50	15	172	84
15	178	40	15	207	62	15	170	72
15	127	30	16	164	34	16	182	93

17	170	30	17	192	62	17	192	52
17	148	30	18	207	106	18	175	85
18	179	83	18	141	60	19	195	88
19	197	30	19	167	40	19	205	91
19	214	100	20	216	74	20	210	48
20	195	72	20	228	133	21	190	46
21	214	119	22	212	50	22	239	118
24	173	30	24	239	55	24	219	110
24	241	61	25	223	53	26	250	118
26	249	125	26	253	88	27	246	51
27	228	87	27	243	110	28	217	30
28	201	30	29	235	79	29	238	70
30	252	82	31	245	104	31	221	43
32	234	68	33	251	30	33	264	56
34	261	76	34	247	103	34	263	90
36	272	115	38	249	52	39	279	126
39	282	50	39	290	30	40	285	46
41	251	62	43	272	68			

Antal 71
Löv

Diameter cm	Höjd dm	Krongräns dm	Diameter cm	Höjd dm	Krongräns dm	Diameter cm	Höjd dm	Krongräns dm
14	181	77	15	179	72	19	217	95
20	183	106	20	242	170	21	212	90
23	207	121	23	207	100	24	200	82
25	207	86	26	185	123	26	261	152
27	234	128	29	238	123	32	229	97
36	248	81	37	190	88	38	257	124
38	245	97						

Antal 19

Detaljarta 1 av 2

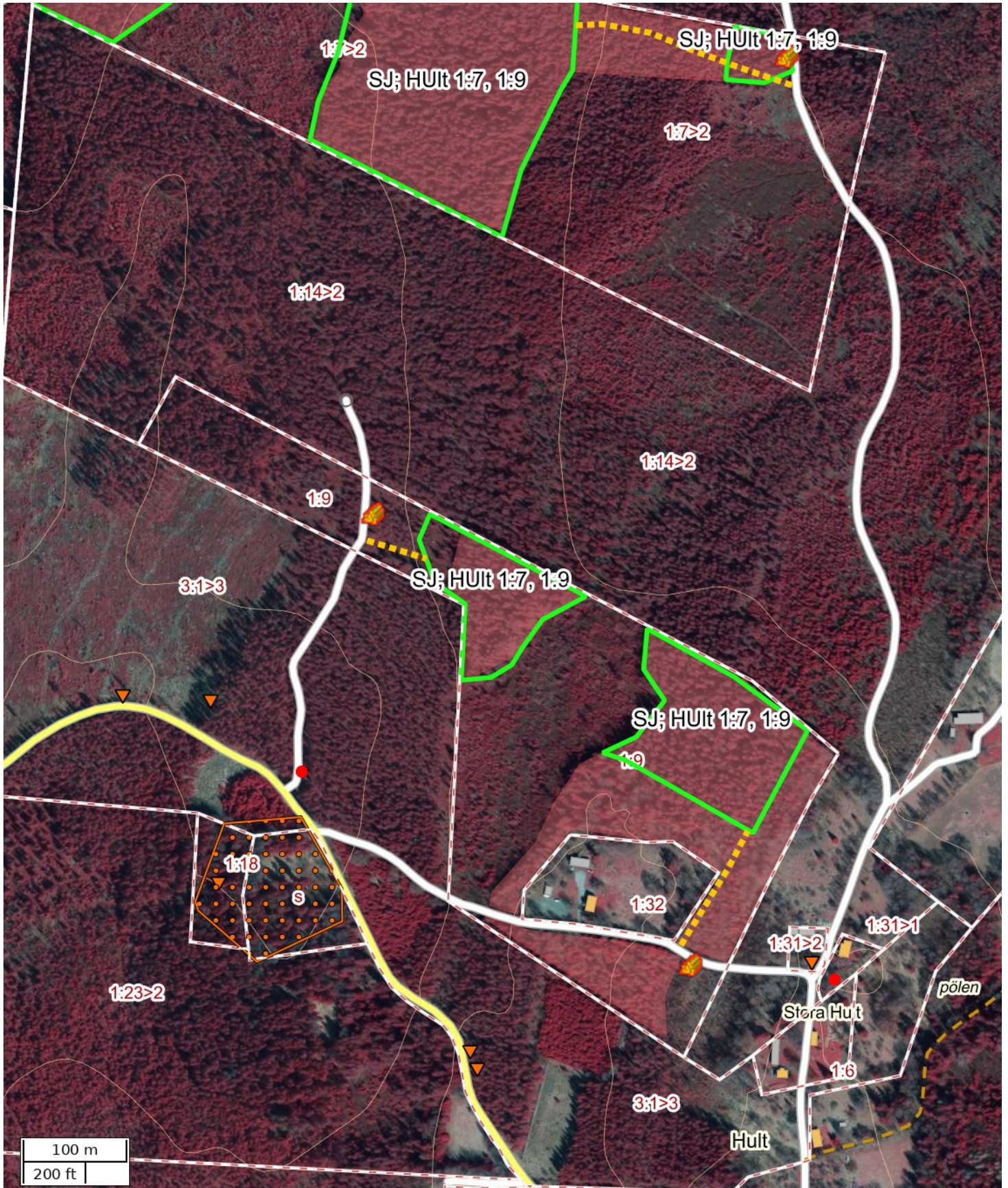

Skala: ~1:5000

Kartbild; Copyright © Lantmäteriet - i2008/1325. Skogliga grunddata etc. har källa Skogsstyrelsen.

Detaljarta 2 av 2

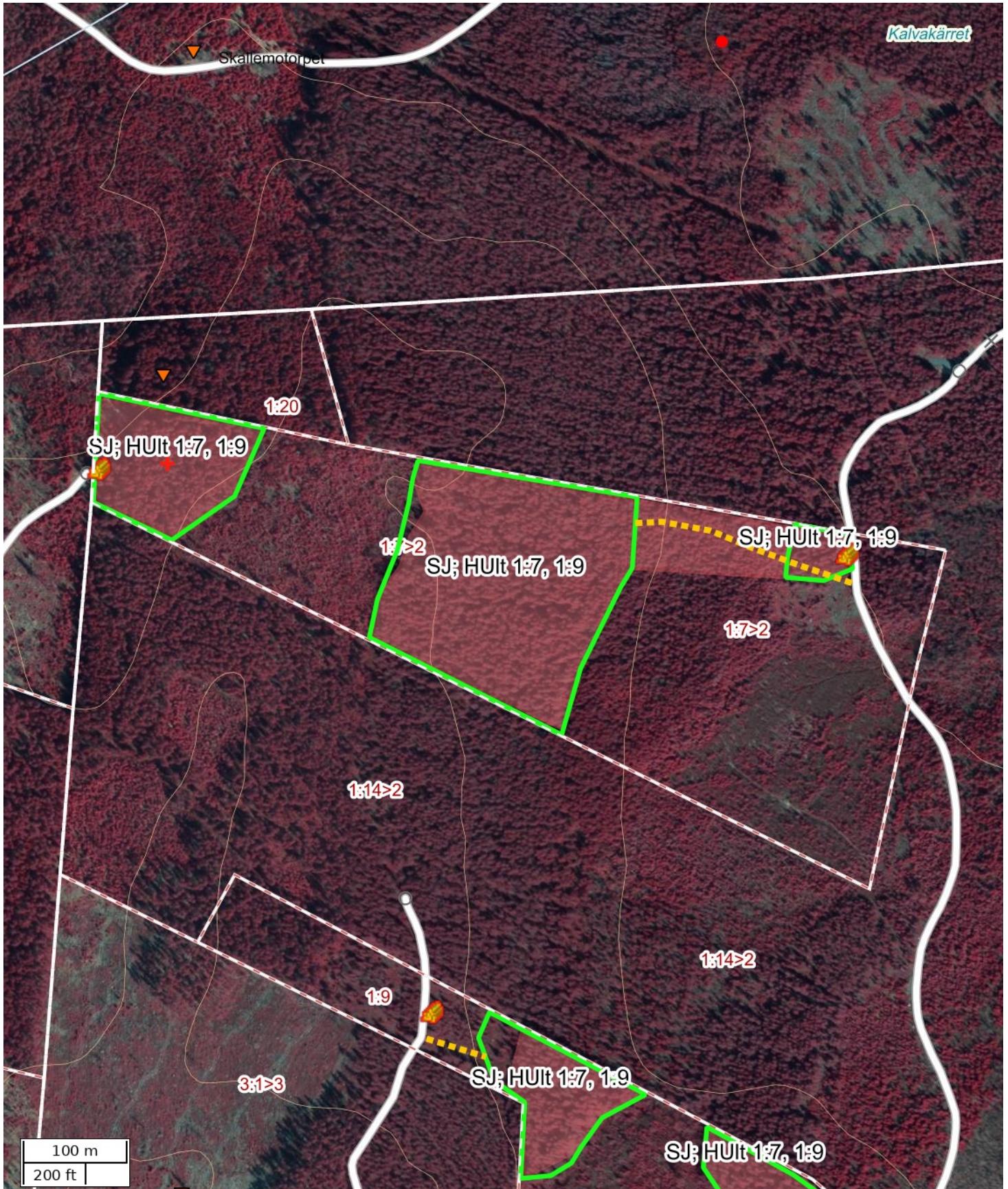

Skala: ~1:5000

Kartbild; Copyright © Lantmäteriet - i2008/1325. Skogliga grunddata etc. har källa Skogsstyrelsen.

Översiktskarta

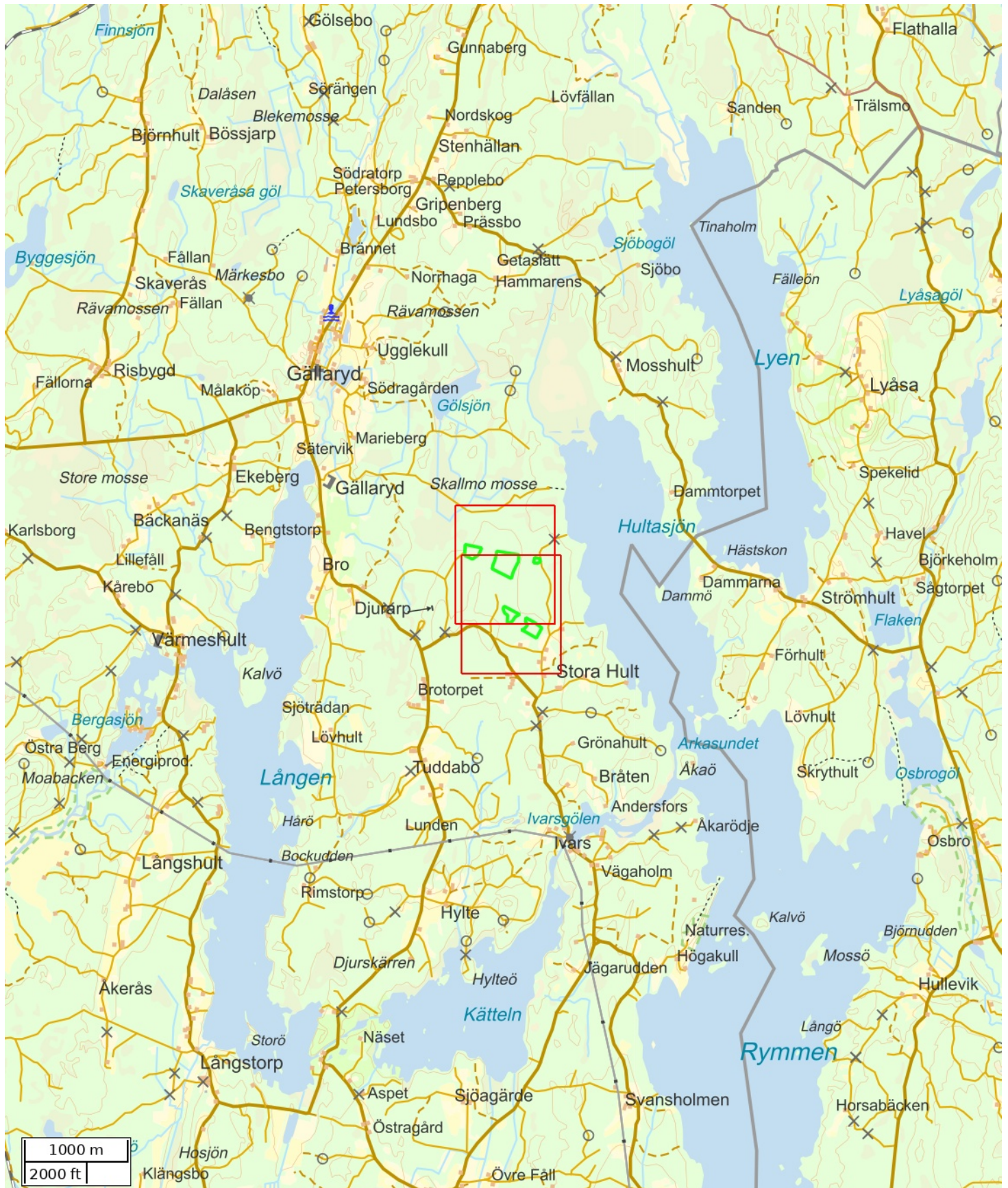

Skala: ~1:50000

Kartbild; Copyright © Lanmäteriet - i2008/1325. Skogliga grunddata etc. har källa Skogsstyrelsen.

Attribut	
Namn	SJ; HUlt 1:7, 1:9
Beskrivning	
Anmärkning	
Åtgärd	Föryngringsavverkning
Status	Definitiv
Fastighet (kommun)	
Fastighet (Blockenhet)	
Markägare	
Markägare (telefon)	
Totalareal (ha)	9,35

Åtgärdsområden	
Namn	Area (ha)
	1,15
	1,57
	4,50
	0,28
	1,86

Vägar			
Namn	Vägtyp	Anmärkning	Längd (m)
	Skotväg		129
	Skotväg		60
	Skotväg		221

Nödkoordinat		
Namn	SWEREF 99 TM (N, E)	RT90 (X, Y)
	6330535, 458423	6333216, 1409627

Platser			
Namn	Platstyp	SWEREF 99 TM (N, E)	RT90 (X, Y)
	Virkesavlägg	6329567, 458988	6332241, 1410181
	Virkesavlägg	6330004, 458680	6332682, 1409878
	Virkesavlägg	6330448, 459082	6333121, 1410285
	Virkesavlägg	6330530, 458357	6333212, 1409561

ANBUDESINFODRAN ROTPOST HULT 1:7,1:9. UPPDRAG 8-492.

Försäljning av skog på fastigheten Hult 1:7, 1:9, Gällaryd församling, Värnamo kommun. Post med 1471,6 m3sk tall, 1203 m3sk gran samt 67,3 m3sk löv. Medelstammen är 0,52 m3sk. Ca 150 m medelterrängtransportavstånd.

Enligt stämplingslängd: 5324 st träd
2747,3, m3sk

Uppskattad areal: 9,35 hektar

Sista anbudsdag: 2024-10-24

Betalningsvillkor: Enligt överenskommelse.

Anbud önskas som en totalsumma i kr på hela posten.
Separat anbud på groten.

Säljare: Christina & Magnus Kennethsson
Brinkvägen 5B
331 35 Värnamo

Telefon: 070-9295362

Övrigt: Fri prövningsrätt tillämpas.
Epost: christina.kennethsson@gmail.com
