

Skogsägare
Roland Larsson

Gunnilstorp 10
335 93 Åsenhöga
070-6635458

Förrättningsman
Stefan Johansson
0733-600 747

Uppdrag 8-486
Region 06

Fastighet **Gunnilstorp 1:3 Post 2**
Löpnr **0**
Kartblad
NS-ÖV **0-0**

Skifte:Avdelning
0 : 1

Areal ha **4.31** Ålder **0**

Ståndortsindex Stämplingsdatum
2024-05-23

Åtgärd **FÖRYNGRINGSAVV.**

Datainsamlingsmetod **Totalstämpling**

Tall	Volym m3sk	151.3	Medeldiam cm	28.2	Funktion	
	Antal träd	275	Medelhöjd m	20.5	Volym	T-Bs-sS
	Medelvolym m3sk	0.550	Grönkrona %	43	Höjd	Lindqren
			Provträd st	18	Bark	C-D
	Talltimme m3fub	91.2				
	Tallmassav m3fub	28.7				

Gran	Volym m3sk	896.6	Medeldiam cm	23.6	Funktion	
	Antal träd	2 048	Medelhöjd m	21.0	Volym	G-Bs-sS
	Medelvolym m3sk	0.440	Grönkrona %	64	Höjd	Lindqren
			Provträd st	47	Bark	B
	Grantimme m3fub	507.7				
	Granmassa m3fub	226.7				

Löv	Volym m3sk	36.0	Medeldiam cm	19.2	Funktion	
	Antal träd	168	Medelhöjd m	19.2	Volym	B-Bs-sS
	Medelvolym m3sk	0.210	Grönkrona %	50	Höjd	H25/Req
			Provträd st	14	Bark	C
	Övrig lövma m3fub	26.7				

Summa	Volym m3sk	1 083.9	Medeldiam cm	23.9		
	Antal träd	2 491	Medelhöjd m	20.9		
	Medelvolym m3sk	0.440	Grönkrona %			
			Provträd st	79		

Natur-och kulturvårdshänsyn

Skogsägare
Roland Larsson

Gunnilstorp 10
335 93 Åsenhöga
070-6635458

Förrättningsman
Stefan Johansson
0733-600 747

Uppdrag 8-486
Region 06
Fastighet **Gunnilstorp 1:3 Post 2**
Löpnr **0**
Kartblad
NS-ÖV **0-0**

Skifte:Avdelning
0 : 1

Areal ha Ålder
4.31 0

Ståndortsindex Stämplingsdatum
2024-05-23

Åtgärd **FÖRYNGRINGSAVV.**

Datainsamlingsmetod **Totalstämpling**

Träd med blå långbläcka är yttergräns och ingår i posten.

Träd märkta med orange ring sparas.

Träd märkta med 2 orange ringar kapas som högstubbar. Volym ovan högstubbe ingår i posten.

Avverkningsanmälan är gjord av markägaren 2023-12-26.

Bra bärighet på väg större del av året.

Utbyteskalkylen bygger på apteringsalternativ med timmer ner till 14 cm och massaved ner till 5 cm.

Stämplingshandlingarna finns också på www.forestteam.se

Fastigheten är certifierad enligt PEFC

Fastigheten är certifierad enligt FSC

Antal träd och volym per diameterklass

Tall				Gran				Löv			
Diameter	Antal	Höjd	Volym	Diameter	Antal	Höjd	Volym	Diameter	Antal	Höjd	Volym
cm	st	m	m3sk	cm	st	m	m3sk	cm	st	m	m3sk
8				8				8			
10				10	71	11.9	4.3	10	8	14.0	0.4
12	2	11.5	0.2	12	98	13.9	9.6	12	24	15.4	2.0
14	1	13.2	0.1	14	167	15.6	23.9	14	25	16.5	3.0
16	7	14.7	1.1	16	191	17.0	37.7	16	33	17.6	5.3
18	12	15.9	2.5	18	232	18.2	60.4	18	28	18.5	5.8
20	18	17.1	4.8	20	252	19.3	83.5	20	18	19.3	4.7
22	30	18.1	10.1	22	253	20.2	103.8	22	14	20.0	4.5
24	45	19.0	18.5	24	194	21.0	96.4	24	6	20.7	2.3
26	40	19.7	19.7	26	183	21.7	108.1	26	3	21.3	1.4
28	40	20.4	23.3	28	134	22.3	92.7	28	2	21.9	1.1
30	18	21.1	12.2	30	87	22.9	69.5	30	1	22.5	0.6
32	26	21.7	20.4	32	62	23.4	56.6	32	2	23.0	1.4
34	12	22.2	10.8	34	44	23.9	45.5	34			
36	12	22.7	12.2	36	38	24.3	44.1	36	3	23.9	2.7
38	4	23.1	4.6	38	17	24.7	22.0	38	1	24.3	1.0
40	4	23.5	5.1	40	15	25.1	21.5	40			
42	4	23.9	5.7	42	6	25.4	9.5	42			
44				44	2	25.7	3.5	44			
46				46	1	26.0	1.9	46			
48				48				48			
50				50	1	26.5	2.2	50			
52				52				52			
54				54				54			
56				56				56			
58				58				58			
60				60				60			
62				62				62			
64				64				64			
66				66				66			
68				68				68			
70				70				70			
72				72				72			
74				74				74			
76				76				76			
78				78				78			
Antal träd	275			Antal träd	2 048			Antal träd	168		
Volym m3sk	151			Volym m3sk	897			Volym m3sk	36		

Tall

Diameter cm	Höjd dm	Krongräns dm	Diameter cm	Höjd dm	Krongräns dm	Diameter cm	Höjd dm	Krongräns dm
19	199	140	21	156	77	22	138	74
25	176	100	26	192	100	26	219	152
28	177	105	30	246	161	33	259	119
33	197	73	34	186	100	34	242	145
34	196	116	35	253	167	38	258	165
42	223	124	42	186	95	43	267	134

Antal 18

Gran

Diameter cm	Höjd dm	Krongräns dm	Diameter cm	Höjd dm	Krongräns dm	Diameter cm	Höjd dm	Krongräns dm
14	155	80	15	179	240	17	170	76
17	169	36	17	201	80	19	168	58
19	145	30	20	202	80	20	197	54
20	213	129	20	166	79	21	169	50
21	198	72	21	178	93	21	221	64
21	199	59	22	179	84	22	202	130
22	220	85	22	199	99	23	189	30
23	202	30	23	214	104	23	199	50
24	219	83	25	238	61	26	210	84
27	188	20	27	223	92	27	193	61
27	226	73	27	205	53	28	206	64
28	248	112	28	208	61	28	199	80
29	220	84	30	236	42	31	248	102
32	234	70	32	218	30	34	229	33
37	266	99	37	259	109	37	240	30
39	276	120	43	264	56			

Antal 47

Löv

Diameter cm	Höjd dm	Krongräns dm	Diameter cm	Höjd dm	Krongräns dm	Diameter cm	Höjd dm	Krongräns dm
14	159	90	16	177	78	16	158	88
16	189	112	17	171	80	18	163	79
20	186	108	21	214	120	22	232	110
22	198	79	23	187	96	25	218	99
27	232	104	37	206	98			

Antal 14

Detaljarta

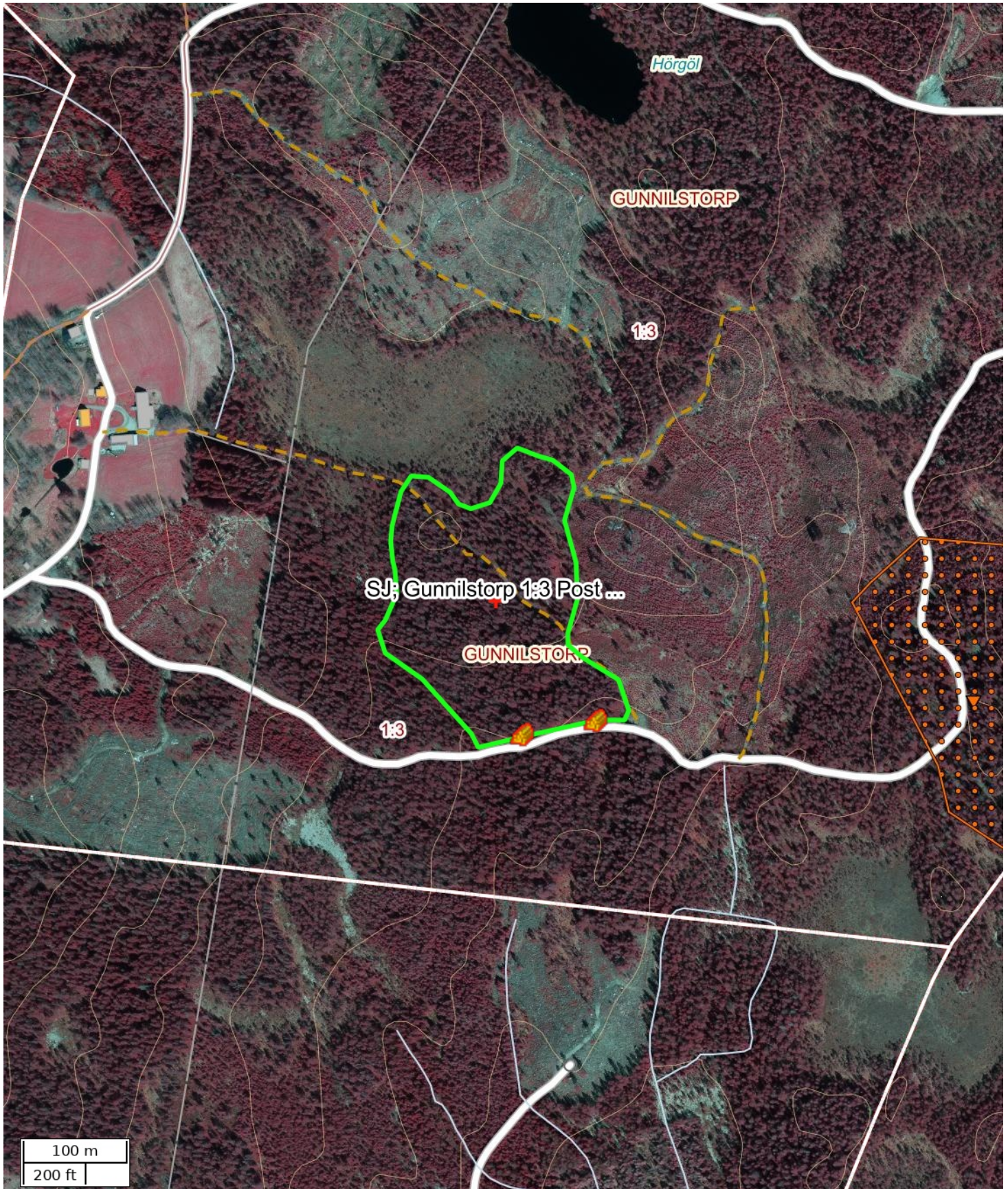

Skala: ~1:5000

Kartbild; Copyright © Lantmäteriet - i2008/1325. Skogliga grunddata etc. har källa Skogsstyrelsen.

Översigtskarta

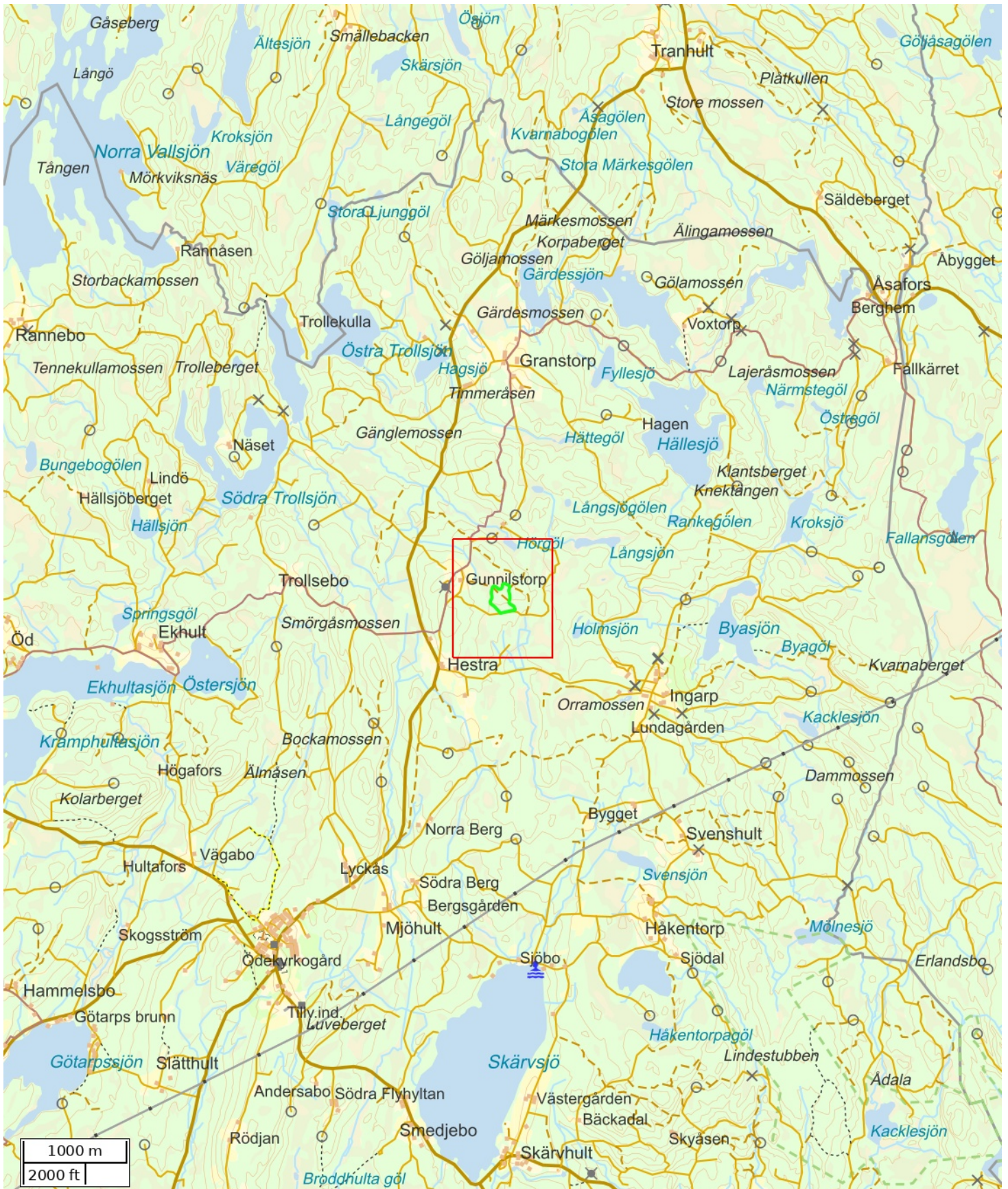

Skala: ~1:50000

Kartbild; Copyright © Lantmäteriet - i2008/1325. Skogliga grunddata etc. har källa Skogsstyrelsen.

Attribut	
Namn	SJ; Gunnilstorp 1:3 Post 2
Beskrivning	
Anmärkning	
Åtgärd	Föryngringsavverkning
Status	Preliminär
Fastighet (kommun)	
Fastighet (Blockenhet)	
Markägare	
Markägare (telefon)	
Totalareal (ha)	4,31

Objektinstruktion	
Avverkningsinstruktion	Finns en del partier med torvmark. Risa väl.
Skogsvårdsinstruktion	
Markberedning	Nej
Plantering	Nej
Övrig skogsvård	Nej
Övrig instruktion	

Åtgärdsområden	
Namn	Area (ha)
	4,31

Nödkoordinat		
Namn	SWEREF 99 TM (N, E)	RT90 (X, Y)
	6366822, 429877	6369857, 1381499

Platser			
Namn	Platstyp	SWEREF 99 TM (N, E)	RT90 (X, Y)
	Virkesavlägg	6366693, 429903	6369728, 1381523
	Virkesavlägg	6366707, 429975	6369741, 1381595

ANBUDESINFODRAN ROTPOST GUNNILSTORP 1:3. UPPDRAG 8-486.

Försäljning av skog på fastigheten Gunnilstorp 1:3, Åsenhöga församling, Gnosjö kommun. Post med 151,3 m3sk tall, 896,6 m3sk gran samt 36 m3sk löv. Medelstammen är 0,43 m3sk/träd. Avlägg enligt kartskick.

Enligt stämplingslängd: 2491 träd
1083,9 m3sk

Uppskattad areal: 4,31 hektar

Sista anbudsdag: 2024-06-14

Betalningsvillkor: Enligt överenskommelse.

Anbud önskas som en totalsumma i kr på hela posten.
Anbud på grot lämnas separat.

Säljare: Roland Larsson
Gunnilstorp 10
335 93 Åsenhöga

Telefon: 070-6635458

Övrigt: Fri prövningsrätt tillämpas.

Certifiering: PEFC och FSC
