

Skogsägare  
**Roland Larsson**

**Gunnilstorp 10**  
**33593 Åsenhöga**  
**070-6635458**

Förrättningsman  
**Stefan Johansson**  
**0733-600 747**

**Uppdrag 8-485**  
**Region 06**  
Fastighet **Gunnilstorp 1:3 Post 1**  
Löpnr **0**  
Kartblad  
NS-ÖV **0-0**

Skifte:Avdelning                      Areal ha      Ålder                      Ståndortsindex      Stämplingsdatum  
**0 : 1**                                      **2.35**                      **0**                                                                           **2024-05-20**

Åtgärd **FÖRYNGRINGSAVV.**

Datainsamlingsmetod **Totalstämpling**

<b>Tall</b>	<b>Volym m3sk</b>	<b>74.2</b>	<b>Medeldiam cm</b>	<b>29.4</b>	Funktion	
	<b>Antal träd</b>	<b>110</b>	Medelhöjd m	23.5	Volym	T-Bs-sS
	<b>Medelvolym m3sk</b>	<b>0.670</b>	Grönkrona %	38	Höjd	Lindqren
			Provträd st	19	Bark	C-D
	Talltimme m3fub	46.5				
	Tallmassav m3fub	11.9				

<b>Gran</b>	<b>Volym m3sk</b>	<b>730.0</b>	<b>Medeldiam cm</b>	<b>25.0</b>	Funktion	
	<b>Antal träd</b>	<b>1 325</b>	Medelhöjd m	23.7	Volym	G-Bs-sS
	<b>Medelvolym m3sk</b>	<b>0.550</b>	Grönkrona %	61	Höjd	Lindqren
			Provträd st	35	Bark	B
	Grantimme m3fub	458.2				
	Granmassa m3fub	139.0				

<b>Löv</b>	<b>Volym m3sk</b>	<b>18.3</b>	<b>Medeldiam cm</b>	<b>19.0</b>	Funktion	
	<b>Antal träd</b>	<b>85</b>	Medelhöjd m	19.7	Volym	B-Bs-sS
	<b>Medelvolym m3sk</b>	<b>0.220</b>	Grönkrona %	54	Höjd	H25
			Provträd st	3	Bark	C
	Övrig lövma m3fub	13.8				

<b>Summa</b>	<b>Volym m3sk</b>	<b>822.6</b>	<b>Medeldiam cm</b>	<b>25.1</b>		
	<b>Antal träd</b>	<b>1 520</b>	Medelhöjd m	23.5		
	<b>Medelvolym m3sk</b>	<b>0.540</b>	Grönkrona %			
			Provträd st	57		

Natur-och kulturvårdshänsyn

Skogsägare  
**Roland Larsson**

**Gunnilstorp 10**  
**33593 Åsenhöga**  
**070-6635458**

Förrättningsman  
**Stefan Johansson**  
**0733-600 747**

**Uppdrag 8-485**  
**Region 06**

Fastighet **Gunnilstorp 1:3 Post 1**  
Löpnr **0**  
Kartblad  
NS-ÖV **0-0**

---

Skifte:Avdelning  
**0 : 1**

Areal ha **2.35** Ålder **0**

Ståndortsindex Stämplingsdatum  
**2024-05-20**

Åtgärd **FÖRYNGRINGSÄVV.**

Datainsamlingsmetod **Totalstämpling**

Träd med blå långbläcka är yttergräns och ingår i posten.

Träd märkta med orange ring sparas.

Träd märkta med 2 orange ringar kapas som högstubbar. Volym ovan högstubbe ingår i posten.

Avverkningsanmälan är gjord av markägaren till Skogsstyrelsen 2023-12-26.

Bra bärighet på väg större del av året. Vändplan strax bortom posten.

Utbyteskalkylen bygger på apteringsalternativ med timmer ner till 14 cm och massaved ner till 5 cm.

Stämplingshandlingarna finns också på [www.forestteam.se](http://www.forestteam.se)

Fastigheten är certifierad enligt PEFC

Fastigheten är certifierad enligt FSC

## Antal träd och volym per diameterklass

Tall				Gran				Löv			
Diameter	Antal	Höjd	Volym	Diameter	Antal	Höjd	Volym	Diameter	Antal	Höjd	Volym
cm	st	m	m3sk	cm	st	m	m3sk	cm	st	m	m3sk
8				8				8			
10				10	40	10.5	2.2	10	9	13.9	0.5
12				12	72	12.9	6.5	12	13	15.5	1.1
14	2	16.4	0.3	14	77	15.0	10.7	14	13	16.8	1.6
16	1	17.8	0.2	16	108	16.9	21.3	16	11	17.9	1.8
18	1	19.1	0.2	18	139	18.6	37.2	18	9	18.9	1.9
20	7	20.1	2.2	20	148	20.1	51.5	20	8	19.8	2.1
22	10	21.0	3.9	22	150	21.4	65.9	22	10	20.7	3.3
24	13	21.8	6.1	24	136	22.6	73.5	24	5	21.4	2.0
26	18	22.5	10.0	26	111	23.6	72.3	26	5	22.1	2.4
28	21	23.1	13.7	28	94	24.6	72.5	28			
30	11	23.7	8.3	30	58	25.5	52.3	30			
32	6	24.2	5.2	32	49	26.3	50.9	32	1	24.0	0.7
34	4	24.6	4.0	34	53	27.0	62.9	34			
36	11	25.0	12.3	36	28	27.6	37.6	36	1	25.0	0.9
38	2	25.4	2.5	38	22	28.2	33.1	38			
40				40	12	28.8	20.1	40			
42	1	26.1	1.5	42	12	29.3	22.3	42			
44	1	26.4	1.7	44	6	29.8	12.3	44			
46				46	5	30.2	11.2	46			
48				48	2	30.7	4.9	48			
50	1	27.1	2.2	50	1	31.0	2.6	50			
52				52	1	31.4	2.9	52			
54				54				54			
56				56				56			
58				58	1	32.4	3.5	58			
60				60				60			
62				62				62			
64				64				64			
66				66				66			
68				68				68			
70				70				70			
72				72				72			
74				74				74			
76				76				76			
78				78				78			
<b>Antal träd</b>	<b>110</b>			<b>Antal träd</b>	<b>1 325</b>			<b>Antal träd</b>	<b>85</b>		
<b>Volym m3sk</b>	<b>74</b>			<b>Volym m3sk</b>	<b>730</b>			<b>Volym m3sk</b>	<b>18</b>		

## Tall

Diameter cm	Höjd dm	Krongräns dm	Diameter cm	Höjd dm	Krongräns dm	Diameter cm	Höjd dm	Krongräns dm
15	150	75	20	203	129	27	283	207
27	221	148	28	258	174	28	261	177
28	236	162	28	249	142	29	225	152
29	211	146	31	232	127	33	256	143
34	162	73	36	248	167	36	246	168
37	234	124	39	241	157	43	261	162
50	283	124						

**Antal 19**

## Gran

Diameter cm	Höjd dm	Krongräns dm	Diameter cm	Höjd dm	Krongräns dm	Diameter cm	Höjd dm	Krongräns dm
14	135	50	14	119	37	16	196	141
17	175	51	18	178	79	20	219	91
20	226	92	23	224	103	23	199	74
24	219	72	25	261	148	25	221	72
26	240	118	27	252	138	27	216	49
27	224	47	28	247	76	28	280	153
28	292	126	28	233	75	30	205	36
30	248	153	30	242	93	31	275	134
33	217	90	33	235	80	34	264	57
34	254	103	34	312	102	34	272	98
34	253	73	34	223	52	35	257	96
37	291	99	44	330	144			

**Antal 35**

## Löv

Diameter cm	Höjd dm	Krongräns dm	Diameter cm	Höjd dm	Krongräns dm	Diameter cm	Höjd dm	Krongräns dm
16	151	78	22	231	78	36	248	141

**Antal 3**

Detaljarta

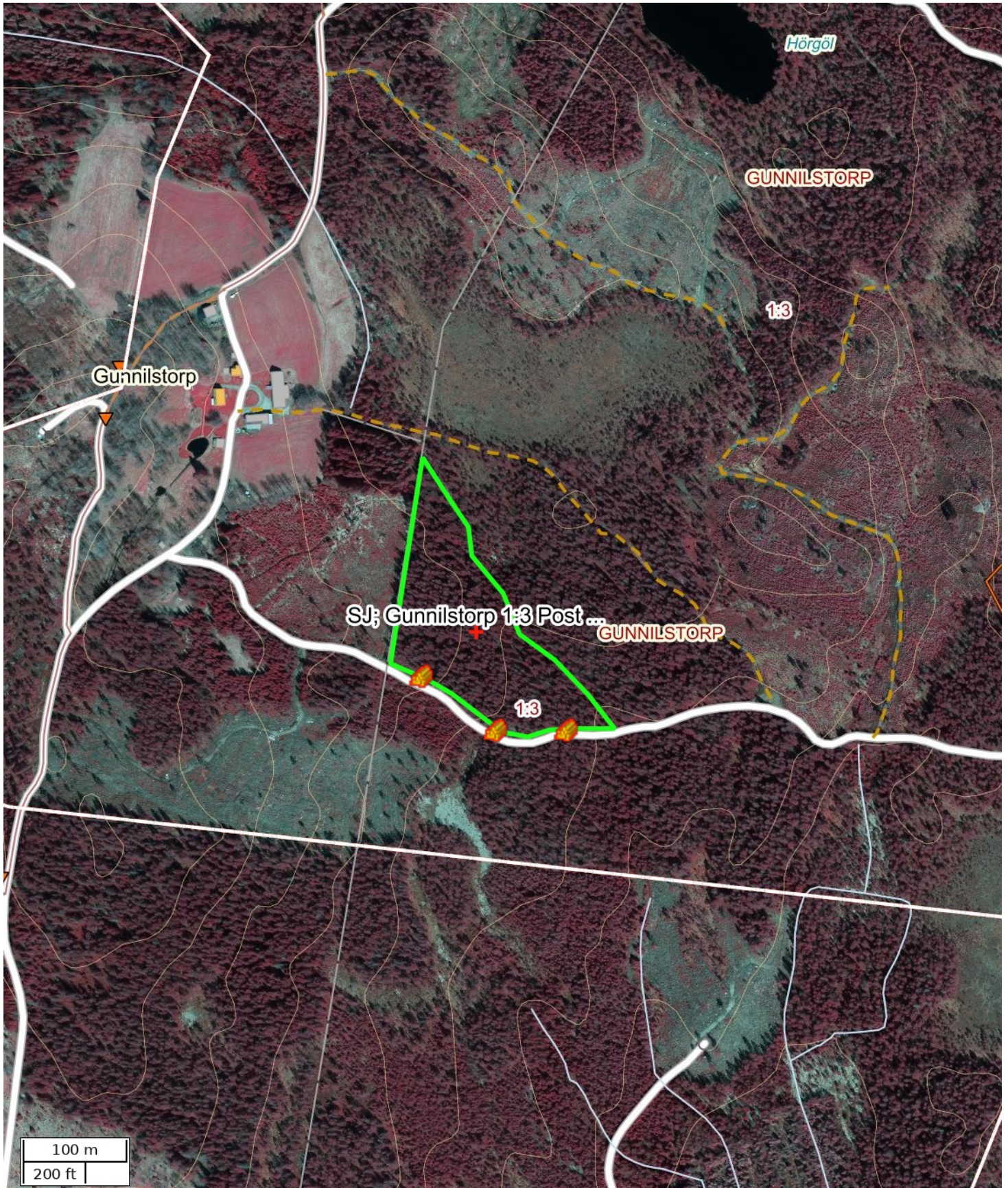

Skala: ~1:5000

Kartbild; Copyright © Lantmäteriet - i2008/1325. Skogliga grunddata etc. har källa Skogsstyrelsen.

## Översiktskarta

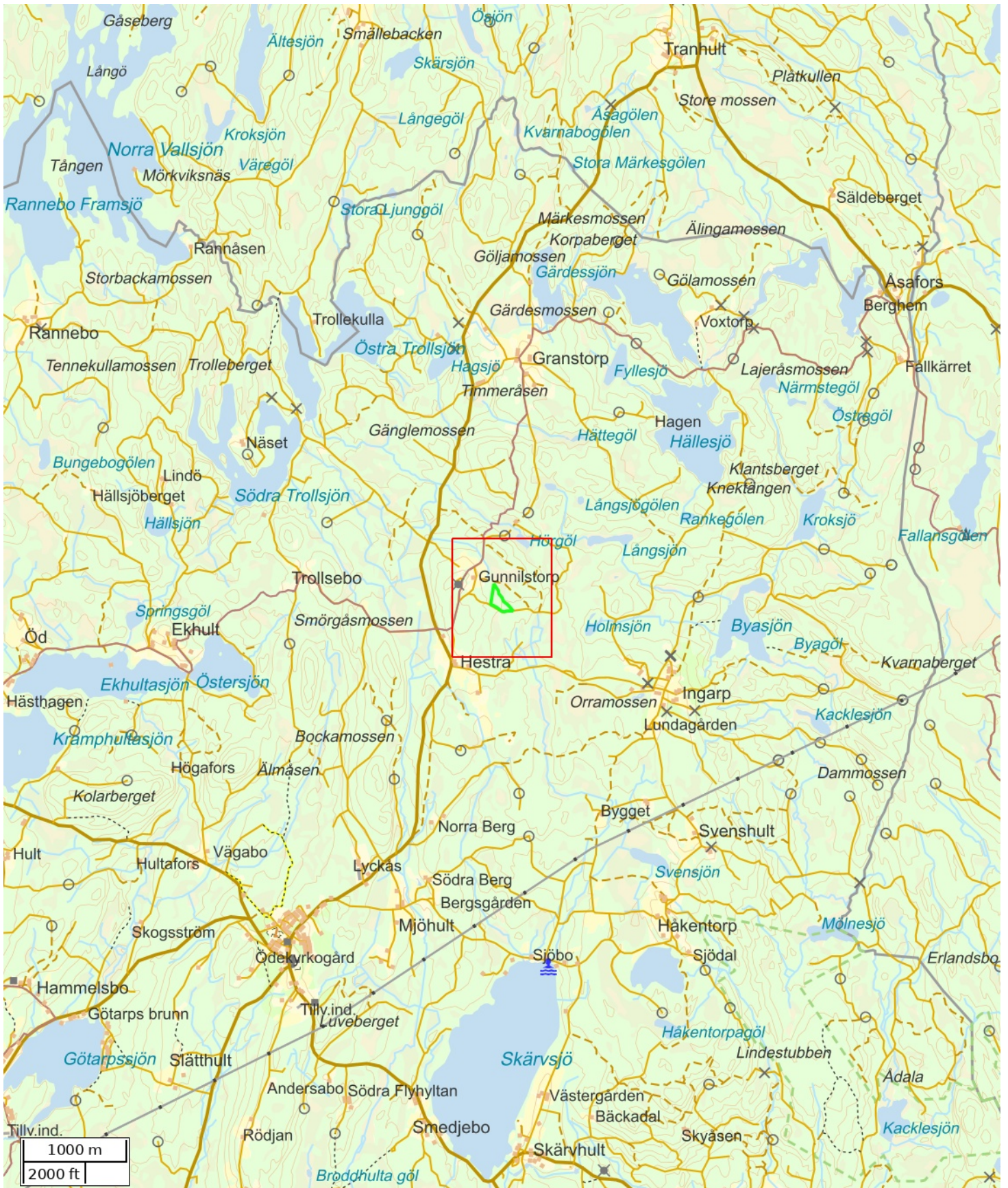

Skala: ~1:50000

Kartbild; Copyright © Lanmäteriet - i2008/1325. Skogliga grunddata etc. har källa Skogsstyrelsen.

Attribut	
Namn	SJ; Gunnilstorp 1:3 Post 1
Beskrivning	
Anmärkning	
Åtgärd	Föryngringsavverkning
Status	Definitiv
Fastighet (kommun)	
Fastighet (Blockenhet)	
Markägare	
Markägare (telefon)	
Totalareal (ha)	2,35

Åtgärdsområden	
Namn	Area (ha)
	2,35

Nödkoordinat		
Namn	SWEREF 99 TM (N, E)	RT90 (X, Y)
	6366771, 429728	6369808, 1381349

Platser			
Namn	Platstyp	SWEREF 99 TM (N, E)	RT90 (X, Y)
	Virkesavlägg	6366729, 429675	6369767, 1381295
	Virkesavlägg	6366677, 429747	6369713, 1381367
	Virkesavlägg	6366676, 429815	6369712, 1381435

## **ANBUDESINFODRAN ROTPOST GUNNILSTORP 1:3. UPPDRAG 8-485.**

Försäljning av skog på fastigheten Gunnilstorp 1:3, Åsenhöga församling, Gnosjö kommun.  
Post med 74,2 m<sup>3</sup>sk tall, 730 m<sup>3</sup>sk gran samt 18,3 löv. Medelstammen är 0,54 m<sup>3</sup>sk/träd.  
Avlägg enligt kartskiss.

Enligt stämplingslängd: 1520 träd  
822,6 m<sup>3</sup>sk

Uppskattad areal: 2,35 hektar

Sista anbudsdag: 2024-06-14

Betalningsvillkor: Enligt överenskommelse.

Anbud önskas som en totalsumma i kr på hela posten.  
Anbud på grot lämnas separat.

Säljare: Roland Larsson  
Gunnilstorp 10  
335 93 Åsenhöga

Telefon: 070-6635458

Övrigt: Fri prövningsrätt tillämpas.

Certifiering: PEFC och FSC

---