

Skogsägare
Gösta Karlsson

Torslundsgatan 8
57631 Sävsjö
0768482893

Förrättningsman
Stefan Johansson
0733-600 747

Uppdrag 8-515
Region 06
Fastighet **Drageryd 3:5**
Löpnr **0**
Kartblad
NS-ÖV **0-0**

Skifte:Avdelning
0 : 1

Areal ha **0.80** Ålder **0**

Ståndortsindex Stämplingsdatum
2025-02-03

Åtgärd **FÖRYNGRINGSAVV.**

Datainsamlingsmetod **Totalstämpling**

Tall	Volym m3sk	48.9	Medeldiam cm	35.2	Funktion	
	Antal träd	53	Medelhöjd m	22.7	Volym	T-Bs-sS
	Medelvolym m3sk	0.920	Grönkrona %	40	Höjd	H25/Req
			Provträd st	6	Bark	C-D
	Talltimme m3fub	33.0				
	Tallmassav m3fub	5.1				

Gran	Volym m3sk	192.5	Medeldiam cm	26.3	Funktion	
	Antal träd	372	Medelhöjd m	21.1	Volym	G-Bs-sS
	Medelvolym m3sk	0.520	Grönkrona %	77	Höjd	Lindgren
			Provträd st	27	Bark	B
	Grantimme m3fub	126.3				
	Granmassa m3fub	33.4				

Löv	Volym m3sk	11.3	Medeldiam cm	22.8	Funktion	
	Antal träd	38	Medelhöjd m	19.4	Volym	B-Bs-sS
	Medelvolym m3sk	0.300	Grönkrona %	58	Höjd	H25
			Provträd st	2	Bark	C
	Övrig lövma m3fub	8.5				

Summa	Volym m3sk	252.7	Medeldiam cm	27.2		
	Antal träd	463	Medelhöjd m	21.3		
	Medelvolym m3sk	0.550	Grönkrona %			
			Provträd st	35		

Natur-och kulturvårdshänsyn

Skogsägare
Gösta Karlsson

Torslundsgatan 8
57631 Sävsjö
0768482893

Förrättningsman
Stefan Johansson
0733-600 747

Uppdrag 8-515
Region 06
Fastighet **Drageryd 3:5**
Löpnr **0**
Kartblad
NS-ÖV **0-0**

Skifte:Avdelning	Areal ha	Ålder	Ståndortsindex	Stämplingsdatum
0 : 1	0.80	0		2025-02-03
Åtgärd FÖRYNGRINGSAVV.			Datainsamlingsmetod Totalstämpling	

Träd med blå långbläcka är yttergräns och ingår i posten.
Träd märkta med orange ring sparas.
Träd märkta med 2 orange ringar kapas som högstubbar. Volym ovan högstubbe ingår i posten.
vverkningsanmälan är gjord av stämplingsförrättaren digitalt till Skogsstyrelsen 2025-02-05.

Bra bärighet på väg större del av året.

Utbyteskalkylen bygger på apteringsalternativ med timmer ner till 14 cm och massaved ner till 5 cm.

Stämplingshandlingarna finns också på www.forestteam.se

Fastigheten är inte certifierad.

Antal träd och volym per diameterklass

Tall				Gran				Löv			
Diameter	Antal	Höjd	Volym	Diameter	Antal	Höjd	Volym	Diameter	Antal	Höjd	Volym
cm	st	m	m3sk	cm	st	m	m3sk	cm	st	m	m3sk
8				8				8			
10				10	23	10.0	1.2	10			
12				12	16	12.0	1.3	12	4	14.0	0.3
14				14	20	13.7	2.5	14	3	15.3	0.3
16				16	27	15.2	4.7	16	1	16.3	0.1
18				18	27	16.6	6.2	18	3	17.3	0.6
20				20	36	17.7	10.7	20	9	18.1	2.2
22	1	18.9	0.4	22	34	18.8	12.6	22	6	18.9	1.8
24	1	19.6	0.4	24	36	19.7	16.4	24	4	19.6	1.4
26	3	20.2	1.5	26	26	20.5	14.1	26	4	20.3	1.7
28	5	20.8	3.0	28	22	21.2	14.1	28	1	20.9	0.5
30	5	21.4	3.5	30	31	21.9	23.1	30			
32	6	21.9	4.8	32	18	22.5	15.4	32			
34	13	22.4	11.8	34	14	23.0	13.6	34	3	22.5	2.3
36	6	22.9	6.2	36	11	23.5	12.1	36			
38	5	23.4	5.8	38	12	24.0	14.7	38			
40	2	23.8	2.6	40	9	24.4	12.3	40			
42	4	24.2	5.7	42	3	24.8	4.5	42			
44	1	24.6	1.6	44	1	25.1	1.7	44			
46	1	24.9	1.7	46	4	25.5	7.2	46			
48				48	1	25.8	2.0	48			
50				50	1	26.1	2.1	50			
52				52				52			
54				54				54			
56				56				56			
58				58				58			
60				60				60			
62				62				62			
64				64				64			
66				66				66			
68				68				68			
70				70				70			
72				72				72			
74				74				74			
76				76				76			
78				78				78			
Antal träd	53			Antal träd	372			Antal träd	38		
Volym m3sk	49			Volym m3sk	192			Volym m3sk	11		

Tall

Diameter cm	Höjd dm	Krongräns dm	Diameter cm	Höjd dm	Krongräns dm	Diameter cm	Höjd dm	Krongräns dm
28	204	151	29	208	152	33	222	122
37	239	144	43	247	120	45	237	123

Antal 6
Gran

Diameter cm	Höjd dm	Krongräns dm	Diameter cm	Höjd dm	Krongräns dm	Diameter cm	Höjd dm	Krongräns dm
11	90	30	16	175	50	20	149	30
20	176	77	20	190	42	21	176	60
22	204	49	23	177	47	23	219	30
23	202	30	24	212	40	25	194	56
25	215	91	25	191	40	25	198	41
25	220	49	27	195	20	28	197	30
28	196	39	30	209	64	34	208	69
38	242	70	39	261	68	39	235	30
42	216	30	48	260	30	50	242	50

Antal 27
Löv

Diameter cm	Höjd dm	Krongräns dm	Diameter cm	Höjd dm	Krongräns dm	Diameter cm	Höjd dm	Krongräns dm
22	184	78	23	194	91			

Antal 2

Detalj-karta

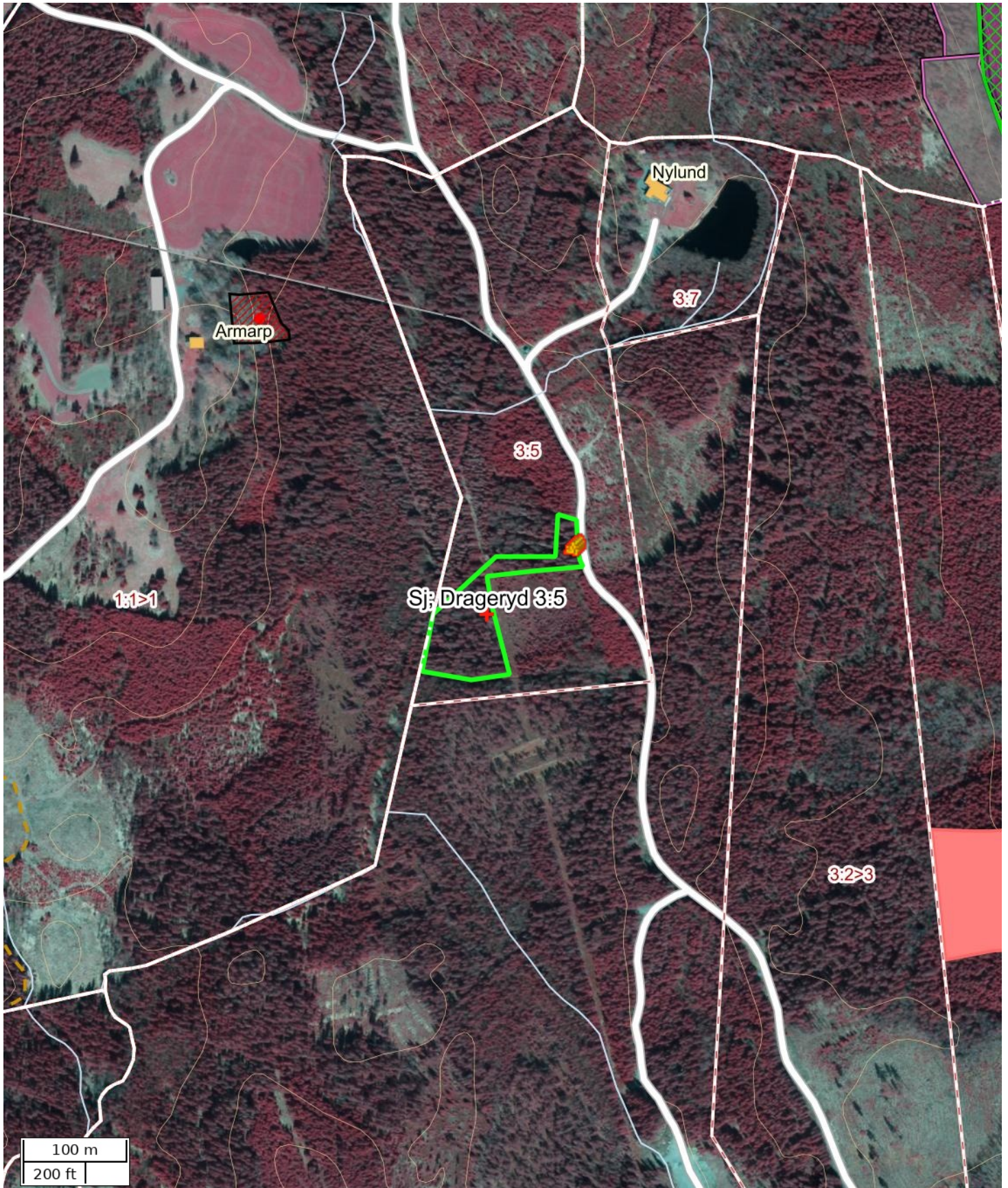

Skala: ~1:5000

Kartbild; Copyright © Lantmäteriet - i2008/1325. Skogliga grunddata etc. har källa Skogsstyrelsen.

Översiktskarta

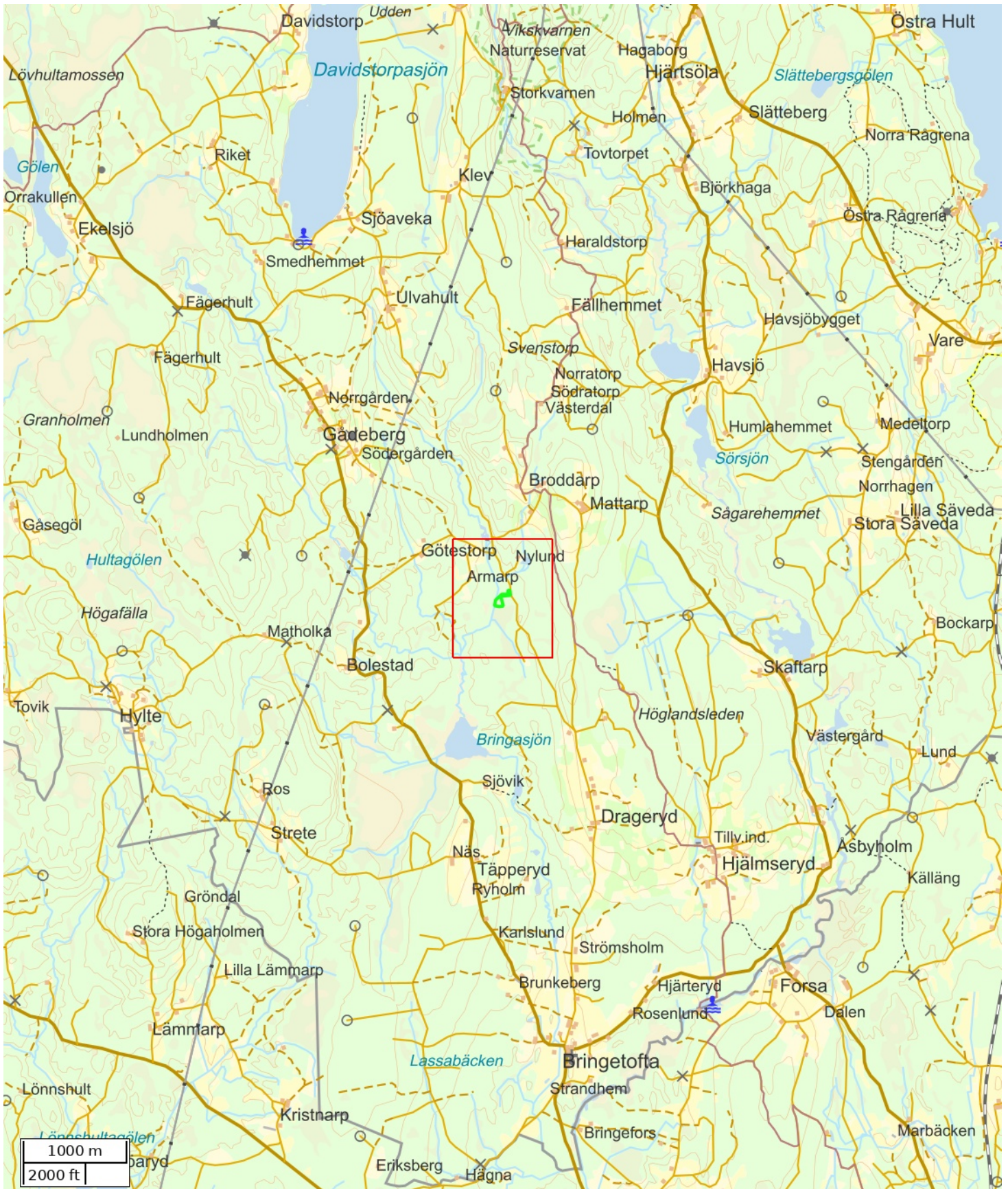

Skala: ~1:50000

Kartbild; Copyright © Lantmäteriet - i2008/1325. Skogliga grunddata etc. har källa Skogsstyrelsen.

Attribut	
Namn	Sj; Drageryd 3:5
Beskrivning	
Anmärkning	
Åtgärd	Föryngringsavverkning
Status	Definitiv
Fastighet (kommun)	
Fastighet (Blockenhet)	
Markägare	
Markägare (telefon)	
Totalareal (ha)	0,78

Åtgärdsområden	
Namn	Area (ha)
	0,78

Nödkoordinat		
Namn	SWEREF 99 TM (N, E)	RT90 (X, Y)
	6371401, 476430	6373885, 1428125

Platser			
Namn	Platstyp	SWEREF 99 TM (N, E)	RT90 (X, Y)
	Virkesavlägg	6371468, 476515	6373952, 1428212

ANBUDESINFODRAN ROTPOST DRAGERYD 3:5. UPPDRAG 8-515.

Försäljning av skog på fastigheten Drageryd 3:5, Bringetofta församling, Sävsjö kommun. Post med 48,9 m3sk tall, 192,5 m3sk gran och 11,3 m3sk löv. Medelstammen är 0,55 m3sk/träd. Avlägg enligt kartskiss. Ca 100 m medelterrängavstånd.

Enligt stämplingslängd: 463 träd
252,7 m3sk

Uppskattad areal: 0,8 hektar

Sista anbudsdag: 2025-02-21

Betalningsvillkor: Enligt överenskommelse.

Anbud önskas som en totalsumma i kr på hela posten.
Inget grotuttag. Används för att förbättra bärigheten.

Säljare: Gösta & Magnus Karlsson
Torslundsgatan 8
57631 Sävsjö

Telefon: 076-8482893
Mail: Gosta.kar@hotmail.se

Övrigt: Fri prövningsrätt tillämpas.

Certifiering: Ej certifierad.
