

Skogsägare
Erik Gärskog

Brunnsvik 1
56191 Lekeryd
0739349339

Förrättningsman
Stefan Johansson
0733-600 747

Uppdrag 8-547
Region 06
Fastighet **Brunnsvik 1:1**
Löpnr **0**
Kartblad
NS-ÖV **0-0**

Skifte:Avdelning Areal ha Ålder Ståndortsindex Stämplingsdatum
0 : 1 **1.81** **0** **2025-10-16**

Åtgärd **FÖRYNGRINGSAVV.**

Datainsamlingsmetod **Totalstämpling**

Gran	Volym m3sk	1 161.2	Medeldiam cm	28.1	Funktion	
	Antal träd	1 441	Medelhöjd m	27.4	Volym	G-Bs-sS
	Medelvolym m3sk	0.810	Grönkrona %	55	Höjd	Lindaren
			Provträd st	25	Bark	B
	Grantimme m3fub	750.8				
	Granmassa m3fub	179.4				

Löv	Volym m3sk	73.2	Medeldiam cm	26.5	Funktion	
	Antal träd	146	Medelhöjd m	24.8	Volym	B-Bs-sS
	Medelvolym m3sk	0.500	Grönkrona %	51	Höjd	Lindgren
			Provträd st	19	Bark	C
	Övrig lövma m3fub	58.1				

Summa	Volym m3sk	1 234.4	Medeldiam cm	28.0		
	Antal träd	1 587	Medelhöjd m	27.2		
	Medelvolym m3sk	0.780	Grönkrona %			
			Provträd st	44		

Natur-och kulturvårdshänsvn

Träd med blå långbläcka är yttergräns och ingår i posten.

Träd märkta med orange ring sparas.

Träd märkta med 2 orange ringar kapas som högstubbar. Volym ovan högstubbe ingår i posten.

Avverkningsanmälan är gjord av stämplingsförrättaren digitalt till Skogsstyrelsen 2025-10-16.

Bra bärighet på väg större del av året.

Utbyteskalkylen bygger på apteringsalternativ med timmer ner till 14 cm och massaved ner till 5 cm.

Några färska vindfällan ingår.

Orange-märkta träd ingår inte i posten men ska avverkas och virket ska tillfalla markägaren.

Stämplingshandlingarna finns också på www.forestteam.se

Fastigheten är certifierad enligt PEFC

Fastigheten är certifierad enligt FSC

Antal träd och volym per diameterklass

Gran				Löv			
Diameter cm	Antal st	Höjd m	Volym m3sk	Diameter cm	Antal st	Höjd m	Volym m3sk
8				8			
10	44	18.7	4.3	10	9	15.1	0.5
12	64	20.5	9.5	12	3	17.1	0.3
14	54	21.9	11.3	14	5	18.7	0.7
16	74	23.1	20.6	16	12	20.0	2.2
18	82	24.1	29.3	18	12	21.1	2.9
20	107	24.9	47.5	20	16	22.1	4.8
22	130	25.6	70.0	22	15	22.9	5.6
24	130	26.2	83.3	24	15	23.7	6.7
26	142	26.7	106.7	26	14	24.3	7.4
28	129	27.2	112.0	28	11	24.9	6.7
30	105	27.6	104.2	30	8	25.4	5.6
32	96	28.0	107.8	32	6	25.8	4.8
34	85	28.3	107.1	34	3	26.2	2.7
36	61	28.6	85.6	36	4	26.6	4.0
38	37	28.9	57.5	38			
40	38	29.1	64.9	40	4	27.2	4.9
42	20	29.4	37.4	42	2	27.5	2.7
44	19	29.6	38.7	44	4	27.8	5.9
46	4	29.7	8.8	46	3	28.0	4.8
48	6	29.9	14.3	48			
50	5	30.1	12.8	50			
52	2	30.2	5.5	52			
54	4	30.4	11.8	54			
56	1	30.5	3.1	56			
58	1	30.6	3.4	58			
60	1	30.7	3.6	60			
62				62			
64				64			
66				66			
68				68			
70				70			
72				72			
74				74			
76				76			
78				78			
Antal träd 1 441				Antal träd 146			
Volym m3sk 1 161				Volym m3sk 73			

Gran

Diameter cm	Höjd dm	Krongräns dm	Diameter cm	Höjd dm	Krongräns dm	Diameter cm	Höjd dm	Krongräns dm
18	255	159	20	232	143	21	267	174
23	265	182	27	259	144	27	275	147
28	234	72	28	280	124	29	275	152
29	284	115	30	264	84	30	270	139
30	254	138	32	251	70	32	269	123
33	297	170	33	281	110	34	301	118
35	263	30	37	291	159	38	293	132
40	283	91	41	307	141	42	327	124
44	298	40						

Antal 25

Löv

Diameter cm	Höjd dm	Krongräns dm	Diameter cm	Höjd dm	Krongräns dm	Diameter cm	Höjd dm	Krongräns dm
18	240	0	20	199	93	21	224	93
22	210	132	22	223	93	25	235	114
27	265	141	29	256	130	29	240	127
29	225	102	30	285	140	31	274	166
31	247	118	33	229	123	34	250	129
36	253	139	41	232	103	45	305	151
47	327	112						

Antal 19

Detaljarta

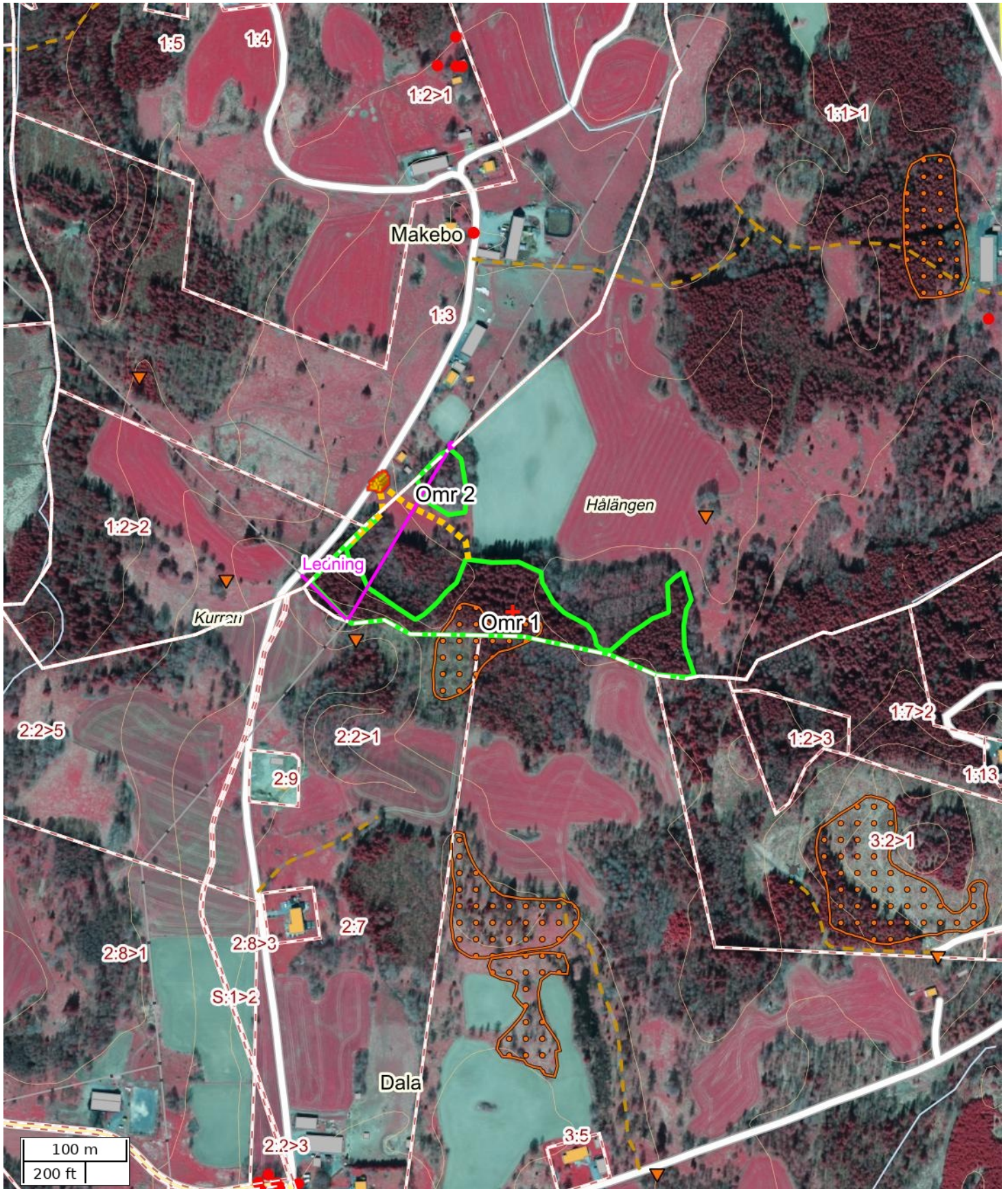

Skala: ~1:5000

Kartbild; Copyright © Lantmäteriet - i2008/1325. Skogliga grunddata etc. har källa Skogsstyrelsen.

Översiktskarta

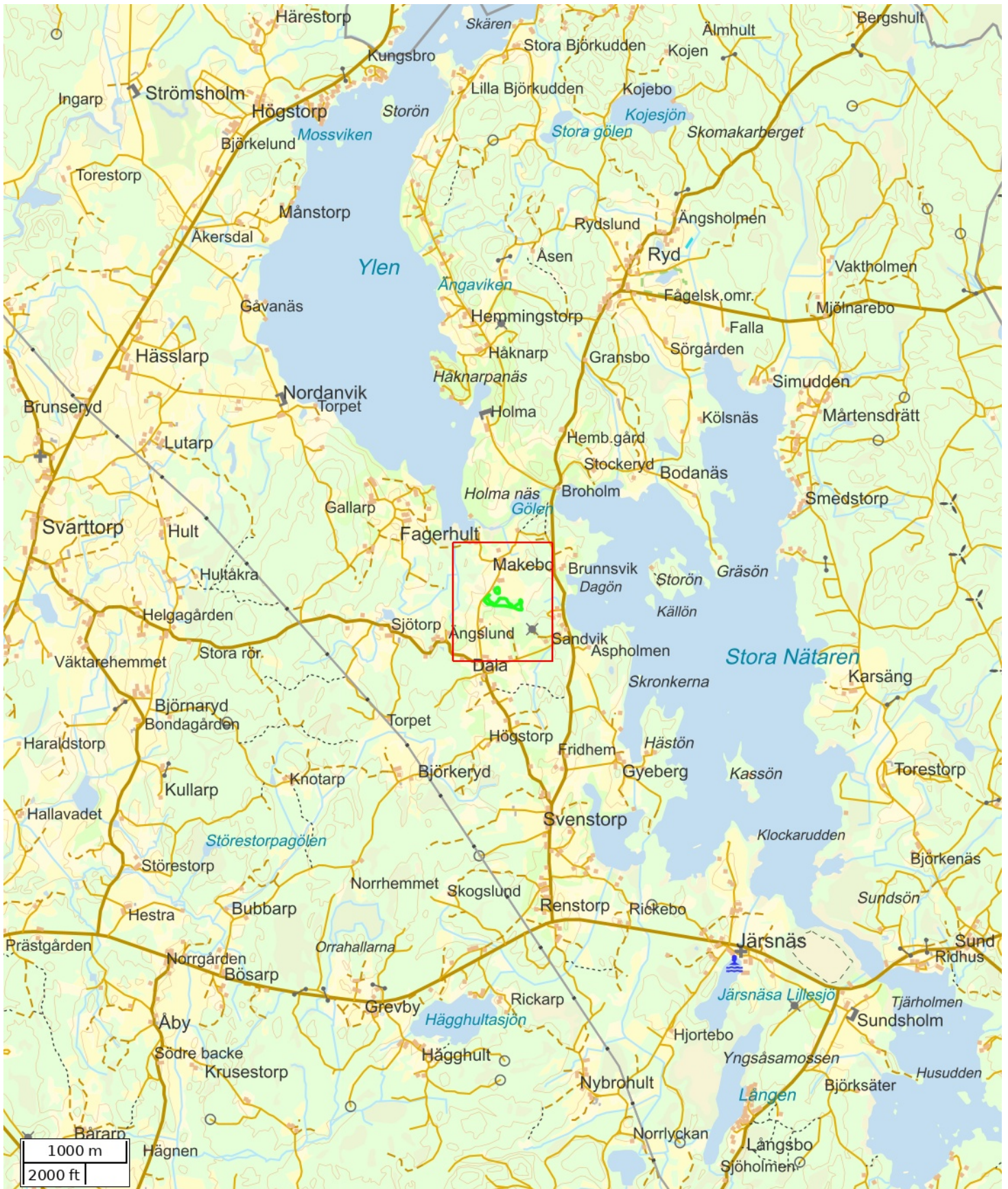

Skala: ~1:50000

Kartbild; Copyright © Lantmäteriet - i2008/1325. Skogliga grunddata etc. har källa Skogsstyrelsen.

Attribut	
Namn	SJ; Brunnsvik 1:1
Beskrivning	
Anmärkning	
Åtgärd	Föryngringsavverkning
Status	Definitiv
Fastighet (kommun)	
Fastighet (Blockenhet)	
Markägare	
Markägare (telefon)	
Totalareal (ha)	1,81

Objektinstruktion	
Avverkningsinstruktion	Klenar alar mfl trädslag som man kan räkna med blåser ner avverkas som högstubbar och läggs i groten. Orange-markerade träd ingår inte i posten men ska avverkas och köras ut och tillfalla markägaren. Främst i område 2 plus några väg-träd i område 1.
Skogsvårdsinstruktion	
Markberedning	Nej
Plantering	Nej
Övrig skogsvård	Nej
Övrig instruktion	

Åtgärdsområden	
Namn	Area (ha)
Omr 2	0,21
Omr 1	1,60

Vägar			
Namn	Vägtyp	Anmärkning	Längd (m)
	Skotväg		121
	Skotväg		71

Nödkoordinat		
Namn	SWEREF 99 TM (N, E)	RT90 (X, Y)
	6407254, 471592	6409810, 1423712

Platser			
Namn	Platstyp	SWEREF 99 TM (N, E)	RT90 (X, Y)
	Virkesavlägg	6407381, 471462	6409939, 1423583

ANBUDESINFODRAN ROTPOST BRUNNSVIK 1:1, UPPDRAG 8-547.

Försäljning av skog på fastigheten Brunnsvik 1:1, Lekeryd församling, Jönköpings kommun.
Post med gran på 1161,2 m3sk samt 73,2 löv. Medelstammen är 0,78 m3sk.

Enligt stämplingslängd: 1587 träd
1234,4 m3sk

Uppskattad areal: 1,81 hektar

Sista anbudsdag: 2025-11-07

Betalningsvillkor: Enligt överenskommelse.

Anbud önskas som en totalsumma i kr på hela posten.
Anbud på grot lämnas separat.
Grotanpassad avverkning.

Säljare: Erik Gärskog
Brunnsvik 1
561 95 Lekeryd

erikgarskog@gmail.com

Telefon: 0739349339

Övrigt: Fri prövningsrätt
