

Skogsägare
Dag Gärskog

Brunnsvik 1
561 95 Lekeryd
0725186584

Förrättningsman
Stefan Johansson
0733-600 747

Uppdrag 8-522
Region 06
Fastighet **Brunnsvik 1:1**
Löpnr **0**
Kartblad
NS-ÖV **0-0**

Skifte:Avdelning Areal ha Ålder Ståndortsindex Stämplingsdatum
0 : 1 **2.25** **0** **2025-03-05**

Åtgärd **FÖRYNGRINGSÄVV.**

Datainsamlingsmetod **Totalstämpling**

Gran	Volym m3sk	921.9	Medeldiam cm	25.9	Funktion	
	Antal träd	1 482	Medelhöjd m	24.4	Volym	G-Bs-sS
	Medelvolym m3sk	0.620	Grönkrona %	50	Höjd	Lindaren
			Provträd st	45	Bark	B
	Grantimme m3fub	573.3				
	Granmassa m3fub	166.0				

Summa	Volym m3sk	921.9	Medeldiam cm	25.9		
	Antal träd	1 482	Medelhöjd m	24.4		
	Medelvolym m3sk	0.620	Grönkrona %			
			Provträd st	45		

Natur-och kulturvårdshänsyn

Träd med blå långbläcka är yttergräns och ingår i posten.

Träd märkta med orange ring sparas.

Träd märkta med 2 orange ringar kapas som högstubbar. Volym ovan högstubbe ingår i posten.

Löv ingår ej i posten.

Avverkningsanmälan är gjord av stämplingsförrättaren digitalt till Skogsstyrelsen 2025-03-07.

Bra bärighet på väg större del av året.

Utbyteskalkylen bygger på apteringsalternativ med timmer ner till 14 cm och massaved ner till 5 cm.

Stämplingshandlingarna finns också på www.forestteam.se

Fastigheten är certifierad enligt PEFC

Fastigheten är certifierad enligt FSC

Antal träd och volym per diameterklass

Gran

Diameter cm	Antal st	Höjd m	Volym m3sk
8			
10	12	16.8	1.1
12	14	18.5	1.9
14	41	19.9	7.7
16	116	21.0	29.2
18	134	21.9	43.3
20	177	22.7	71.2
22	217	23.4	106.1
24	198	23.9	115.4
26	159	24.4	108.6
28	113	24.9	89.3
30	100	25.3	90.4
32	66	25.6	67.6
34	43	26.0	49.4
36	33	26.2	42.3
38	22	26.5	31.2
40	12	26.7	18.7
42	11	26.9	18.8
44	7	27.1	13.0
46	1	27.3	2.0
48	2	27.5	4.4
50	2	27.7	4.7
52			
54	1	27.9	2.7
56	1	28.1	2.9
58			
60			
62			
64			
66			
68			
70			
72			
74			
76			
78			
80			
Antal träd	1 482		
Volym m3sk	922		

Gran

Diameter cm	Höjd dm	Krongräns dm	Diameter cm	Höjd dm	Krongräns dm	Diameter cm	Höjd dm	Krongräns dm
16	206	78	16	193	81	17	239	165
17	196	143	18	189	119	19	238	118
20	247	153	21	215	123	21	227	97
21	199	121	22	223	108	22	218	125
22	249	181	23	239	138	23	247	125
23	235	143	24	239	143	24	252	109
24	241	122	24	208	99	24	267	148
24	246	158	25	236	106	25	255	168
26	262	140	27	220	93	28	252	154
29	226	70	29	277	190	29	272	109
30	230	86	31	283	155	33	248	159
34	238	114	35	256	147	35	273	168
35	302	159	38	268	105	38	269	148
39	276	130	41	251	40	44	230	30
44	273	177	45	269	30	50	259	52

Antal 45

Detaljkartan

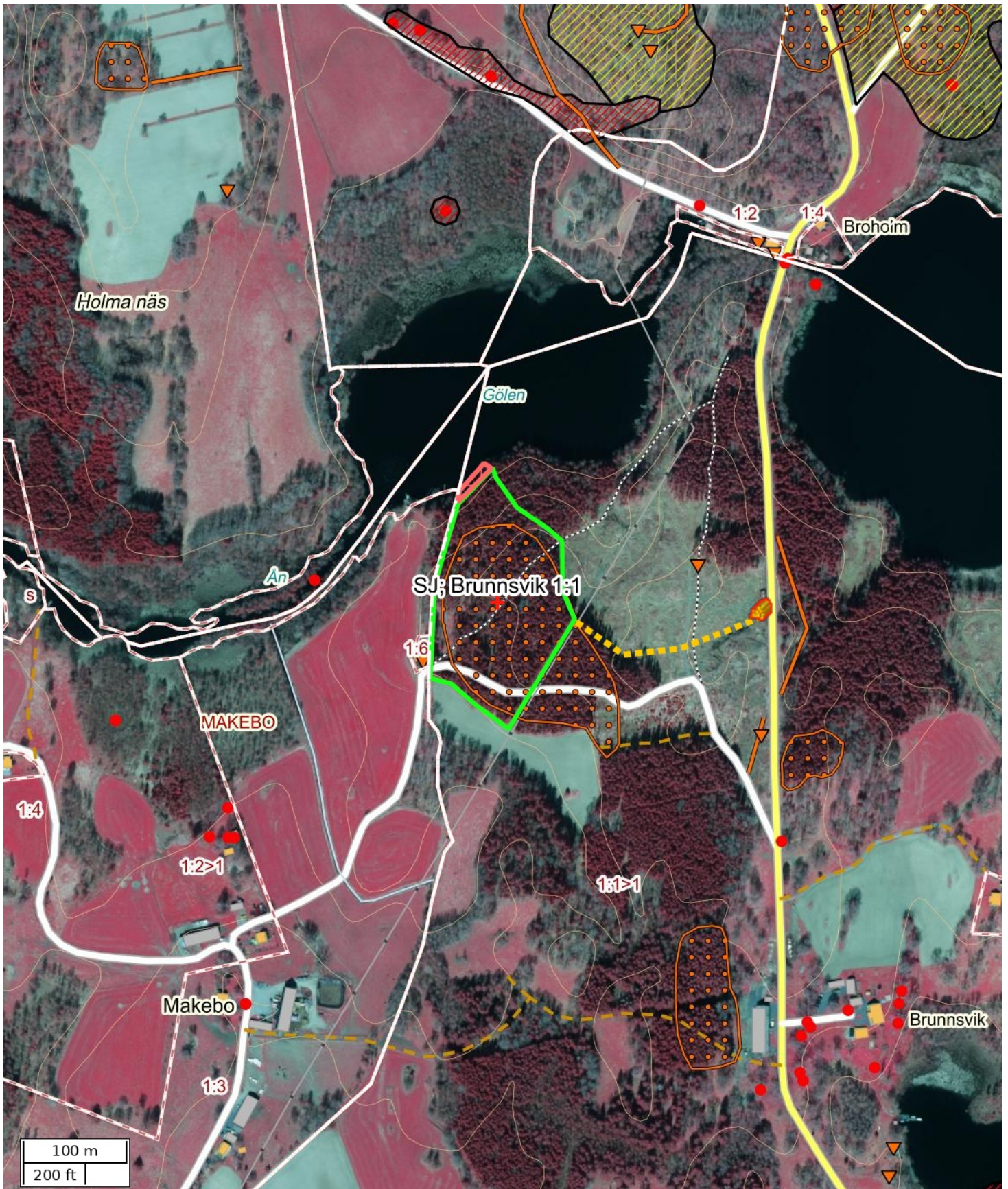

Skala: ~1:5000

Kartbild; Copyright © Lantmäteriet - i2008/1325. Skogliga grunddata etc. har källa Skogsstyrelsen.

Översiktskarta

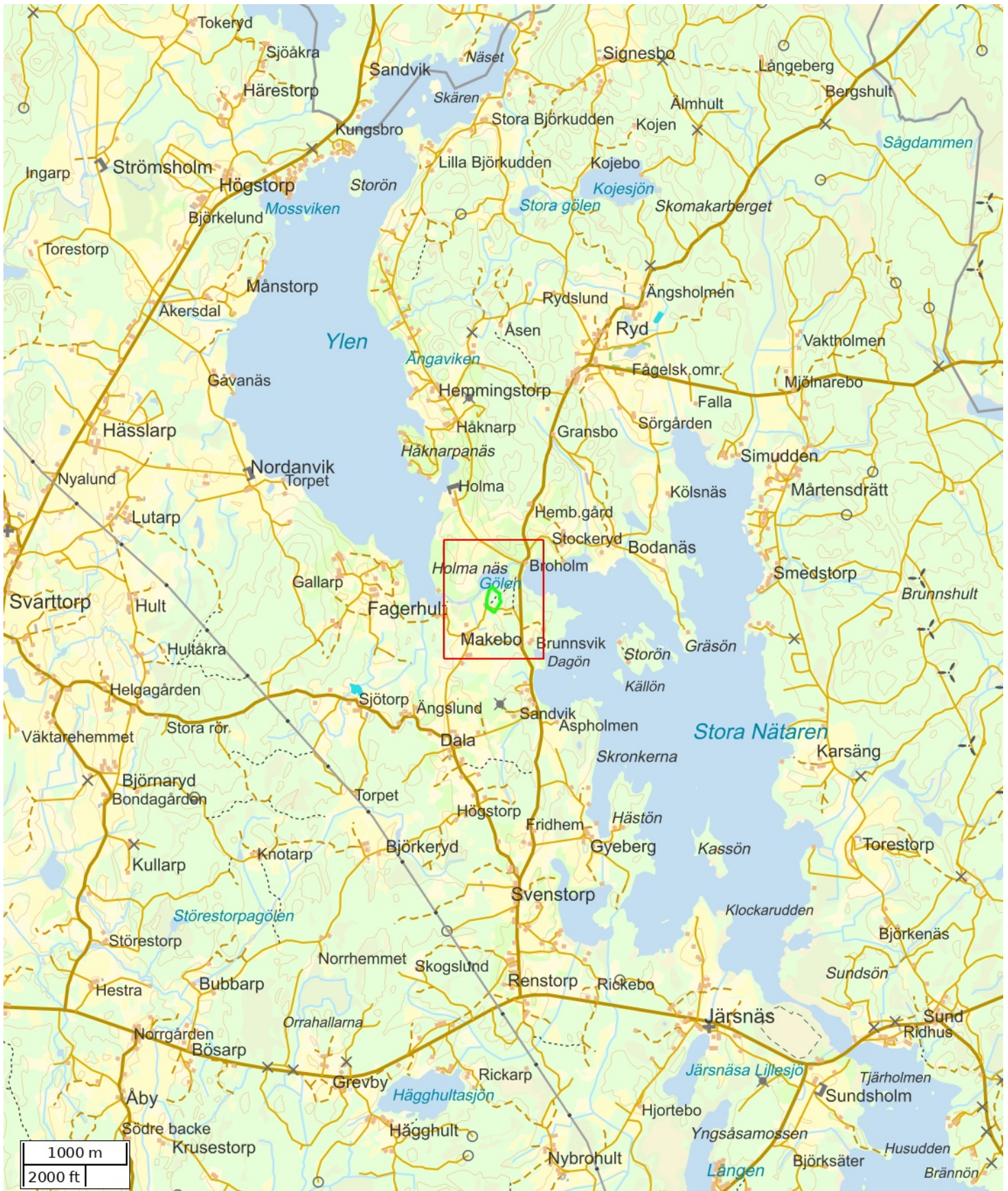

Skala: ~1:50000

Kartbild; Copyright © Lantmäteriet - i2008/1325. Skogliga grunddata etc. har källa Skogsstyrelsen.

Attribut	
Namn	SJ; Brunnsvik 1:1
Beskrivning	
Anmärkning	
Åtgärd	Föryngringsavverkning
Status	Definitiv
Fastighet (kommun)	
Fastighet (Blockenhet)	
Markägare	
Markägare (telefon)	
Totalareal (ha)	2,25

Åtgärdsområden	
Namn	Area (ha)
	2,25

Hänsynsområde		
Namn	Hänsynstyp	Area (ha)
	Skydds- & kantzoner - vatten	0,03

Vägar			
Namn	Vägartyp	Anmärkning	Längd (m)
	Skotväg		199

Nödkoordinat		
Namn	SWEREF 99 TM (N, E)	RT90 (X, Y)
	6408011, 471798	6410565, 1423927

Platser			
Namn	Platstyp	SWEREF 99 TM (N, E)	RT90 (X, Y)
	Virkesavlägg	6408005, 472054	6410556, 1424184

ANBUDESINFODRAN ROTPOST BRUNNSVIK 1:1, UPPDRAG 8-522.

Försäljning av skog på fastigheten Brunnsvik 1:1, Lekeryd församling, Jönköpings kommun.
Post med ren gran på 921,9 m3sk. Medelstammen är 0,62 m3sk.

Enligt stämplingslängd: 1482 träd
921,9 m3sk

Uppskattad areal: 2,25 hektar

Sista anbudsdag: 2025-03-28

Betalningsvillkor: Enligt överenskommelse.

Anbud önskas som en totalsumma i kr på hela posten.
Anbud på grot lämnas separat.
Grotanpassad avverkning.

Säljare: Dag Gärskog
Brunnsvik 1
561 95 Lekeryd

garskogdag@gmail.com

Telefon: 072-5186584

Övrigt: Fri prövningsrätt
