

Skogsägare  
**Fredrik Johansson & Helena  
Petersson**

Förrättningsman  
**Stefan Johansson**  
**0733-600 747**

**Uppdrag 8-519**  
**Region 06**  
Fastighet **Barkeryds-Rya 1:4**  
Löpnr **0**  
Kartblad  
NS-ÖV **0-0**

**Rya 5**  
**57194 Nässjö**  
**0705594085**

Skifte:Avdelning                      Areal ha      Ålder                      Ståndortsindex      Stämplingsdatum  
**0 : 1                                      12.95                      0                                      2025-02-25**

Åtgärd **FÖRYNGRINGSAVV.**

Datainsamlingsmetod **Totalstämpling**

<b>Tall</b>	<b>Volym m3sk</b>	<b>873.2</b>	<b>Medeldiam cm</b>	<b>33.1</b>	Funktion	
	<b>Antal träd</b>	<b>1 055</b>	Medelhöjd m	22.8	Volym	T-Bs-sS
	<b>Medelvolym m3sk</b>	<b>0.830</b>	Grönkrona %	38	Höjd	Lindaren
			Provträd st	48	Bark	C-D
Talltimme	m3fub	579.5				
Tallmassav	m3fub	104.3				

<b>Gran</b>	<b>Volym m3sk</b>	<b>2 259.8</b>	<b>Medeldiam cm</b>	<b>26.1</b>	Funktion	
	<b>Antal träd</b>	<b>4 035</b>	Medelhöjd m	22.8	Volym	G-Bs-sS
	<b>Medelvolym m3sk</b>	<b>0.560</b>	Grönkrona %	71	Höjd	Lindaren
			Provträd st	114	Bark	B
Grantimme	m3fub	1 416.8				
Granmassa	m3fub	444.1				

<b>Löv</b>	<b>Volym m3sk</b>	<b>203.0</b>	<b>Medeldiam cm</b>	<b>20.4</b>	Funktion	
	<b>Antal träd</b>	<b>825</b>	Medelhöjd m	19.8	Volym	B-Bs-sS
	<b>Medelvolym m3sk</b>	<b>0.250</b>	Grönkrona %	51	Höjd	Rearession
			Provträd st	27	Bark	C
Övrig lövma	m3fub	152.0				

<b>Torra</b>	<b>Volym m3sk</b>	<b>4.0</b>	<b>Medeldiam cm</b>	<b>28.8</b>	Funktion	
	<b>Antal träd</b>	<b>6</b>	Medelhöjd m	24.2	Volym	T-Bs-sS
	<b>Medelvolym m3sk</b>	<b>0.670</b>	Grönkrona %	50	Höjd	H25
			Provträd st		Bark	C
Tallmassav	m3fub	3.3				

<b>Summa</b>	<b>Volym m3sk</b>	<b>3 340.0</b>	<b>Medeldiam cm</b>	<b>26.8</b>		
	<b>Antal träd</b>	<b>5 921</b>	Medelhöjd m	22.6		
	<b>Medelvolym m3sk</b>	<b>0.560</b>	Grönkrona %			
			Provträd st	189		

**Natur-och kulturvårdshänsvn**

Skogsägare  
**Fredrik Johansson & Helena  
 Petersson**

Förrättningsman  
**Stefan Johansson**  
**0733-600 747**

**Uppdrag 8-519**  
**Region 06**

Fastighet **Barkeryds-Rya 1:4**

Löpnr **0**

Kartblad

NS-ÖV **0-0**

**Rya 5**  
**57194 Nässjö**  
**0705594085**

Skifte:Avdelning

**0 : 1**

Areal ha

**12.95**

Ålder

**0**

Ståndortsindex

Stämplingsdatum

**2025-02-25**

Åtgärd **FÖRYNGRINGSÄVV.**

Datainsamlingsmetod **Totalstämpling**

Träd med blå långbläcka är yttergräns och ingår i posten.

Träd märkta med orange ring sparas.

Träd märkta med 2 orange ringar kapas som högstubbar. Volym ovan högstubbe ingår i posten..

Avverkningsanmälan är gjord av stämplingsförrättaren digitalt till Skogsstyrelsen 2025-02-25.

Bra bärighet på väg större del av året.

Utbyteskalkylen bygger på apteringsalternativ med timmer ner till 14 cm och massaved ner till 5 cm.

Stämplingshandlingarna finns också på [www.forestteam.se](http://www.forestteam.se)

Fastigheten är inte certifierad.

## Antal träd och volym per diameterklass

Tall				Gran				Löv			
Diameter cm	Antal st	Höjd m	Volym m3sk	Diameter cm	Antal st	Höjd m	Volym m3sk	Diameter cm	Antal st	Höjd m	Volym m3sk
8				8	2	9.1	0.1	8			
10	1	12.1	0.1	10	191	11.5	11.2	10	62	17.5	4.3
12	1	14.0	0.1	12	207	13.6	19.6	12	95	18.1	9.4
14	2	15.5	0.3	14	240	15.4	33.7	14	104	18.5	13.9
16				16	281	17.0	55.0	16	114	18.9	19.7
18	6	17.9	1.4	18	327	18.3	85.0	18	101	19.3	21.9
20	17	18.9	5.0	20	438	19.5	145.9	20	115	19.6	30.4
22	33	19.7	12.0	22	389	20.5	161.3	22	71	19.9	22.5
24	66	20.5	29.2	24	359	21.5	181.1	24	57	20.2	21.3
26	92	21.1	48.4	26	355	22.3	213.8	26	36	20.5	15.6
28	152	21.7	93.8	28	286	23.0	202.4	28	26	20.7	12.9
30	153	22.2	109.5	30	208	23.7	170.6	30	16	20.9	9.0
32	138	22.7	113.3	32	214	24.2	201.2	32	9	21.1	5.7
34	121	23.1	113.0	34	136	24.8	145.1	34	6	21.3	4.3
36	92	23.5	96.9	36	115	25.3	138.0	36	3	21.5	2.4
38	64	23.8	75.5	38	81	25.7	108.5	38	5	21.7	4.3
40	48	24.1	63.0	40	66	26.1	98.1	40	2	21.8	1.9
42	27	24.4	39.2	42	39	26.5	63.9	42			
44	21	24.7	33.6	44	30	26.9	53.9	44	3	22.1	3.4
46	10	25.0	17.5	46	20	27.2	39.2	46			
48	8	25.2	15.3	48	21	27.5	44.7	48			
50	3	25.4	6.2	50	4	27.8	9.2	50			
52				52	4	28.0	9.9	52			
54				54	8	28.3	21.4	54			
56				56	2	28.5	5.7	56			
58				58	6	28.7	18.4	58			
60				60				60			
62				62	3	29.1	10.4	62			
64				64	1	29.3	3.7	64			
66				66				66			
68				68	1	29.6	4.1	68			
70				70				70			
72				72				72			
74				74	1	30.1	4.8	74			
76				76				76			
78				78				78			
<b>Antal träd</b>	<b>1 055</b>			<b>Antal träd</b>	<b>4 035</b>			<b>Antal träd</b>	<b>825</b>		
<b>Volym m3sk</b>	<b>873</b>			<b>Volym m3sk</b>	<b>2 260</b>			<b>Volym m3sk</b>	<b>203</b>		

## Antal träd och volym per diameterklass

## Torra

Diameter cm	Antal st	Höjd m	Volym m3sk
8			
10			
12			
14			
16			
18			
20			
22	1	21.7	0.4
24	1	22.5	0.5
26	2	23.2	1.1
28	1	23.9	0.7
30			
32			
34			
36			
38	1	26.7	1.3
40			
42			
44			
46			
48			
50			
52			
54			
56			
58			
60			
62			
64			
66			
68			
70			
72			
74			
76			
78			

---

<b>Antal träd</b>	<b>6</b>
<b>Volym m3sk</b>	<b>4</b>

**Tall**

Diameter cm	Höjd dm	Krongräns dm	Diameter cm	Höjd dm	Krongräns dm	Diameter cm	Höjd dm	Krongräns dm
15	150	75	25	250	174	26	214	118
26	201	123	28	215	150	29	187	48
29	220	146	29	220	158	30	196	182
30	255	153	30	221	150	31	238	154
31	242	161	31	239	170	31	245	182
31	215	144	31	169	98	32	221	131
32	221	150	32	215	137	33	218	119
33	210	153	33	229	159	33	222	141
33	239	144	34	230	131	34	259	183
34	228	155	34	258	178	35	224	150
35	225	138	36	219	123	36	249	171
36	241	164	37	243	150	38	236	145
38	240	133	39	209	137	39	239	143
40	257	132	40	231	145	41	243	164
42	260	144	44	243	132	45	229	104
48	247	106	48	263	128	48	232	101

**Antal 48**
**Gran**

Diameter cm	Höjd dm	Krongräns dm	Diameter cm	Höjd dm	Krongräns dm	Diameter cm	Höjd dm	Krongräns dm
12	129	40	14	165	70	16	153	30
16	166	87	16	151	50	17	153	74
17	124	40	17	188	94	18	191	118
18	196	100	19	143	30	19	206	58
19	181	58	20	221	112	20	162	67
20	195	50	21	175	30	21	213	81
21	209	92	21	194	53	21	194	47
22	217	70	22	250	115	22	214	86
22	209	63	22	207	30	22	198	58
22	190	30	22	244	69	22	221	106
22	218	93	23	212	74	23	180	40
23	217	95	23	216	128	23	230	116
23	203	58	23	200	53	24	197	20
24	199	65	24	207	55	25	224	93
25	232	61	25	219	58	25	208	78
26	217	61	26	210	60	26	232	59

26	236	58	26	211	53	26	217	78
26	226	99	27	205	47	27	247	72
27	226	78	27	196	103	28	226	47
28	219	30	29	226	76	29	287	75
29	248	58	29	256	115	29	242	55
29	222	66	29	231	106	29	238	83
30	277	104	30	216	75	30	260	96
30	240	59	31	211	30	31	228	64
31	238	30	31	250	53	33	267	60
33	225	45	34	261	159	34	272	170
34	224	51	34	227	49	34	223	55
35	266	140	35	251	60	35	245	61
36	241	30	36	232	30	36	271	93
36	213	37	37	241	46	37	226	39
37	246	67	37	247	40	38	222	20
38	267	60	38	268	139	39	233	55
40	279	30	40	266	60	40	279	51
40	233	44	42	287	30	42	267	77
42	260	80	42	256	124	42	244	40
42	246	92	43	261	61	44	256	40
45	283	60	45	239	30	53	266	30
53	333	40	62	324	40	62	256	30

**Antal 114**
**Löv**

Diameter cm	Höjd dm	Krongräns dm	Diameter cm	Höjd dm	Krongräns dm	Diameter cm	Höjd dm	Krongräns dm
14	197	114	15	176	87	17	151	63
17	199	114	17	207	104	18	211	122
18	200	97	18	188	85	18	173	65
19	218	120	20	202	109	20	237	128
20	178	78	21	153	79	21	202	96
21	204	110	22	160	74	23	196	68
23	213	99	23	202	118	23	196	75
24	203	102	24	200	121	26	210	95
28	218	111	31	212	79	36	212	76

**Antal 27**



Detalj-karta

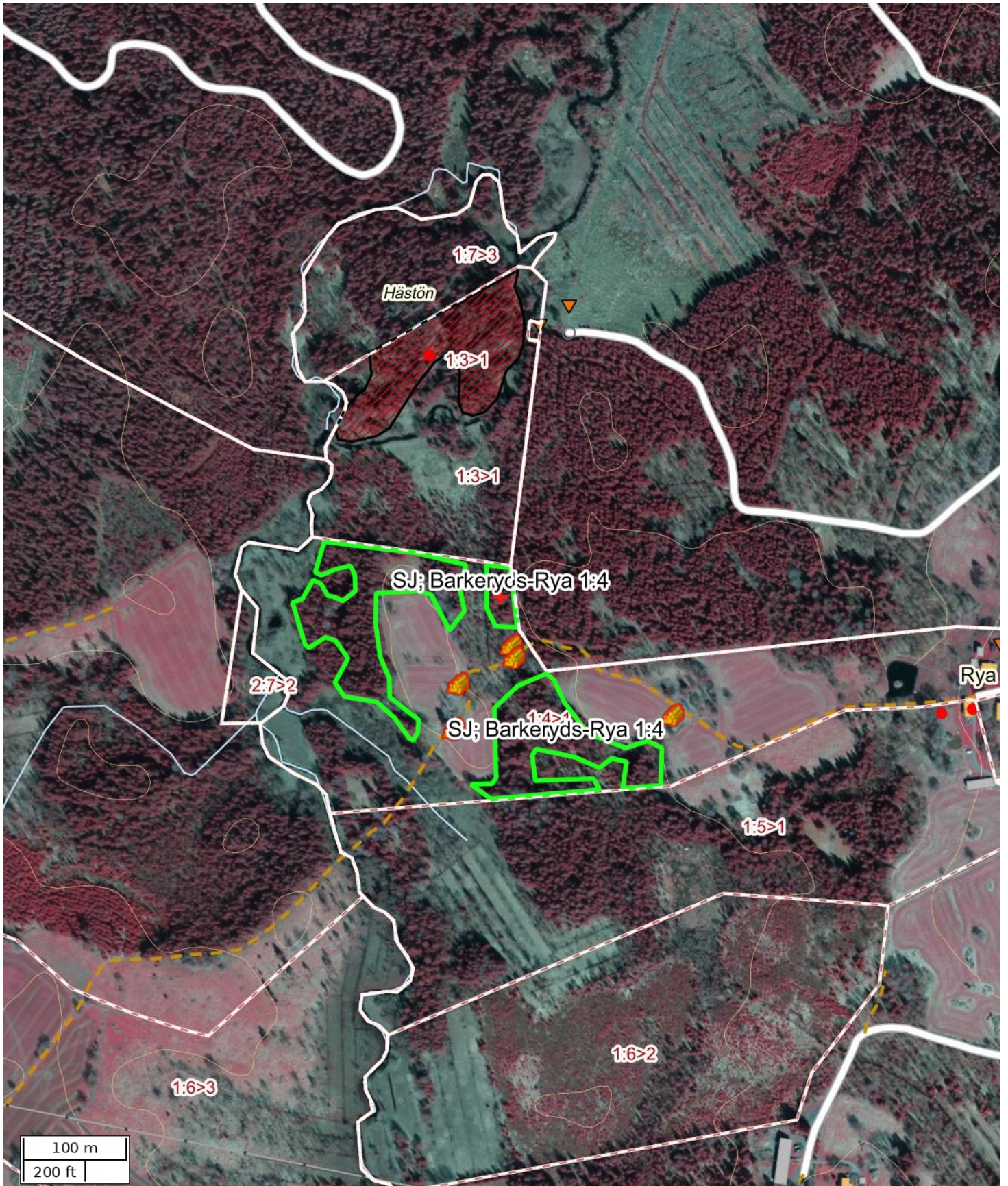

Skala: ~1:5000

Kartbild; Copyright © Lantmäteriet - i2008/1325. Skogliga grunddata etc. har källa Skogsstyrelsen.



## Översigtskarta

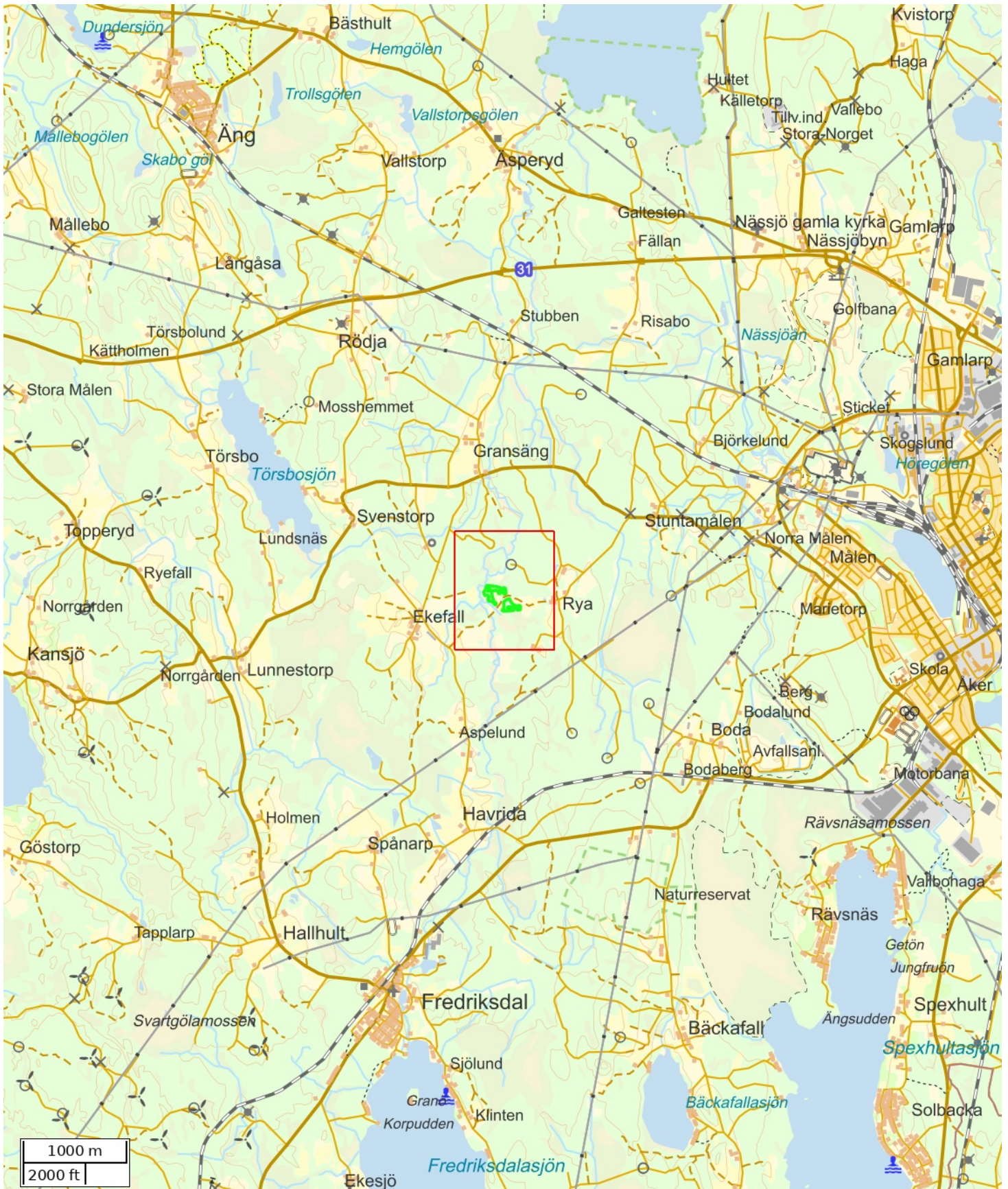

Skala: ~1:50000

Kartbild; Copyright © Lantmäteriet - i2008/1325. Skogliga grunddata etc. har källa Skogsstyrelsen.



<b>Attribut</b>	
Namn	SJ; Barkeryds-Rya 1:4
Beskrivning	
Anmärkning	
Åtgärd	Föryngringsavverkning
Status	Definitiv
Fastighet (kommun)	
Fastighet (Blockenhet)	
Markägare	
Markägare (telefon)	
Totalareal (ha)	2,37

<b>Åtgärdsområden</b>	
<b>Namn</b>	<b>Area (ha)</b>
	1,22
	0,15
	1,00

<b>Nödkoordinat</b>		
<b>Namn</b>	<b>SWEREF 99 TM (N, E)</b>	<b>RT90 (X, Y)</b>
	6390098, 477172	6392581, 1429090

<b>Platser</b>			
<b>Namn</b>	<b>Platstyp</b>	<b>SWEREF 99 TM (N, E)</b>	<b>RT90 (X, Y)</b>
	Virkesavlägg	6389971, 477127	6392454, 1429044
	Virkesavlägg	6389984, 477339	6392465, 1429256
	Virkesavlägg	6390052, 477183	6392535, 1429101
	Virkesavlägg	6390040, 477186	6392523, 1429103
	Virkesavlägg	6390015, 477131	6392499, 1429048



Detalj karta

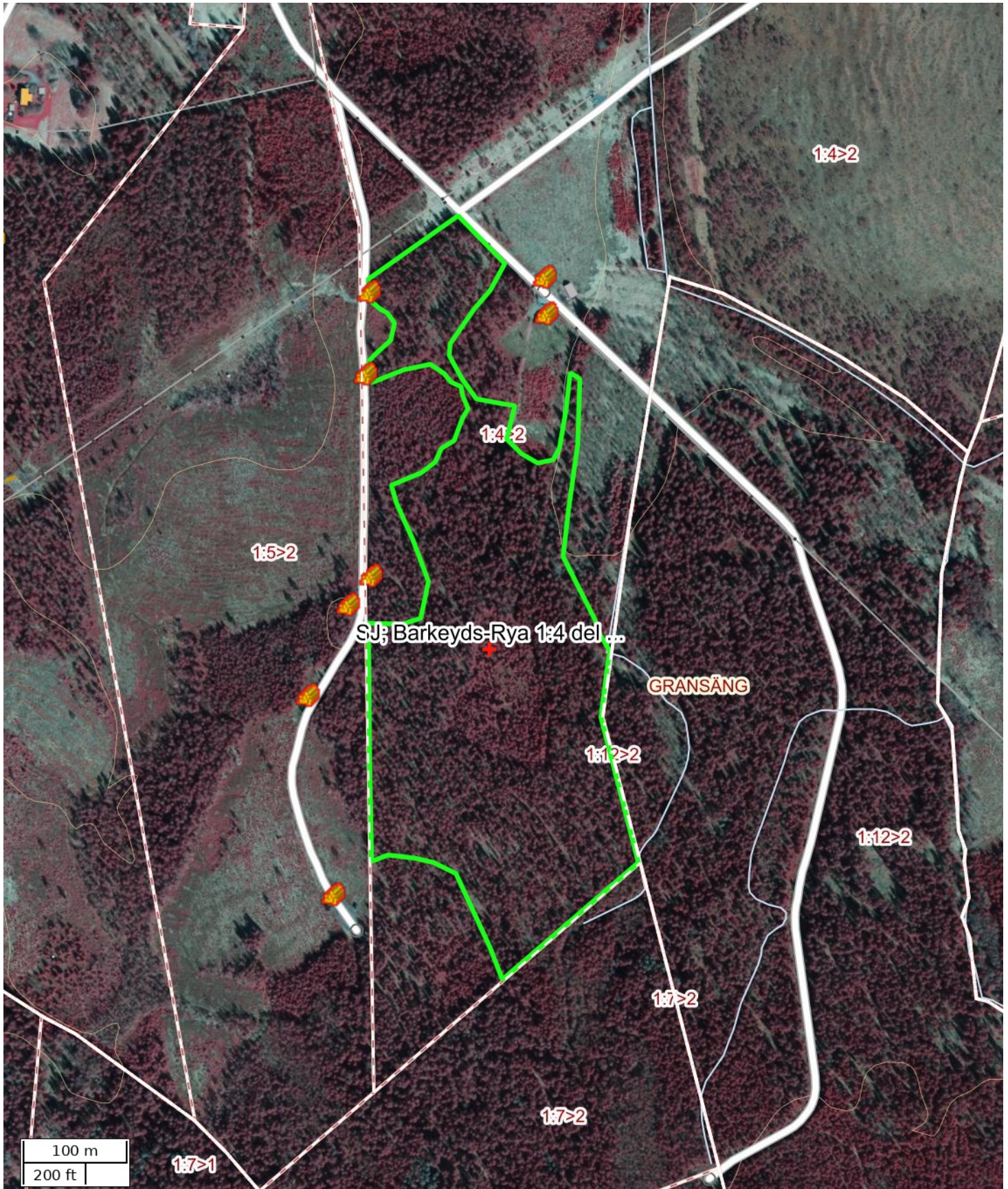

Skala: ~1:5000

Kartbild; Copyright © Lantmäteriet - i2008/1325. Skogliga grunddata etc. har källa Skogsstyrelsen.



## Översiktskarta

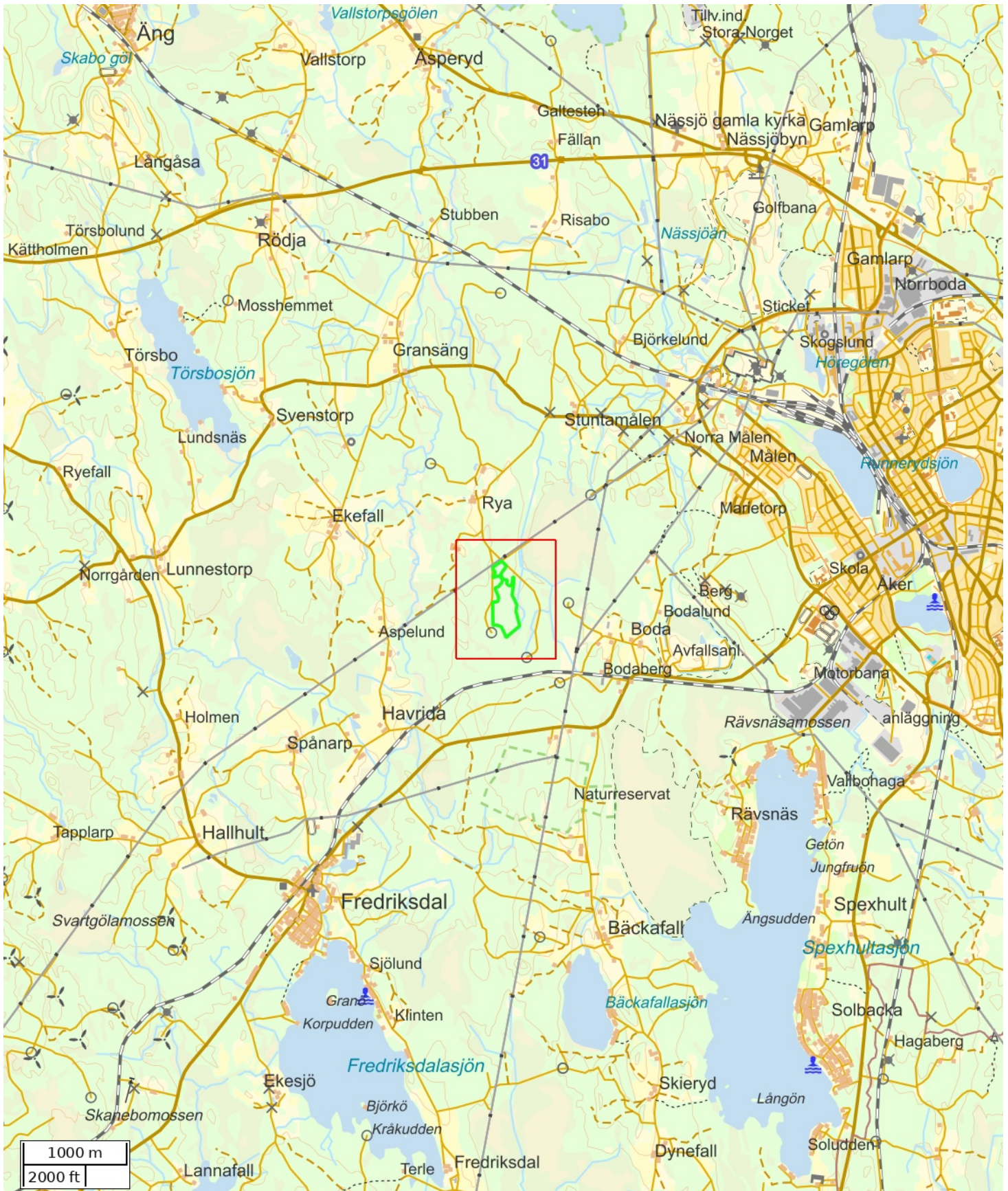

Skala: ~1:50000

Kartbild; Copyright © Lantmäteriet - i2008/1325. Skogliga grunddata etc. har källa Skogsstyrelsen.



Attribut	
Namn	SJ; Barkeyds-Rya 1:4 del 2
Beskrivning	
Anmärkning	
Åtgärd	Föryngringsavverkning
Status	Definitiv
Fastighet (kommun)	
Fastighet (Blockenhet)	
Markägare	
Markägare (telefon)	
Totalareal (ha)	10,58

Åtgärdsområden	
Namn	Area (ha)
	10,58

Nödkoordinat		
Namn	SWEREF 99 TM (N, E)	RT90 (X, Y)
	6388990, 477957	6391463, 1429862

Platser			
Namn	Platstyp	SWEREF 99 TM (N, E)	RT90 (X, Y)
	Virkesavlägg	6388947, 477782	6391422, 1429687
	Virkesavlägg	6388754, 477807	6391229, 1429709
	Virkesavlägg	6389338, 477841	6391812, 1429750
	Virkesavlägg	6389317, 478013	6391789, 1429923
	Virkesavlägg	6389258, 477838	6391732, 1429746
	Virkesavlägg	6389352, 478012	6391824, 1429921
	Virkesavlägg	6389062, 477843	6391537, 1429749
	Virkesavlägg	6389034, 477821	6391509, 1429726

## **ANBUDESINFODRAN ROTPOST BARKERYDS-RYA 1:4, UPPDRAG 8-519.**

Försäljning av skog på fastigheten Barkeryds-Rya 1:4, Barkeryds församling, Nässjö kommun.

Post med 873,2 m3sk tall, 2259,8 m3sk gran samt 203 m3sk löv samt 4 m3sk färska vindfällan. Medelstammen är 0,56 m3sk.

Enligt stämplingslängd: 5921 träd  
**3340** m3sk

Uppskattad areal: 12,95 hektar

Sista anbudsdag: 2025-03-21

Betalningsvillkor: Enligt överenskommelse.

Anbud önskas som en totalsumma i kr på hela posten.  
Anbud på grot lämnas separat.  
Grotanpassad avverkning.

Säljare: Fredrik Johansson & Helena Petersson  
Rya 5  
571 94 Nässjö

Telefon: 070-5594085  
fredrikrya@gmail.com

Övrigt: Fri prövningsrätt

---