

Skogsägare
Peter Hadås

Stavsjövägen 62
12541 Älvsjö
076-1153044

Förrättningsman
Stefan Johansson
0733-600 747

Uppdrag 8-479
Region 06

Fastighet **Åreryd 1:3**
Löpnr **0**
Kartblad
NS-ÖV **0-0**

Skifte:Avdelning
0 : 1

Areal ha **3.11** Ålder **0**

Ståndortsindex Stämplingsdatum
2024-04-12

Åtgärd **FÖRYNGRINGSÄVV.**

Datainsamlingsmetod **Totalstämpling**

Tall	Volym m3sk	757.4	Medeldiam cm	39.4	Funktion	
	Antal träd	531	Medelhöjd m	28.9	Volym	T-Bs-sS
	Medelvolym m3sk	1.430	Grönkrona %	38	Höjd	Lindgren
			Provträd st	34	Bark	C-D
Talltimme	m3fub	537.5				
Tallmassav	m3fub	54.1				

Gran	Volym m3sk	249.6	Medeldiam cm	25.6	Funktion	
	Antal träd	408	Medelhöjd m	26.1	Volym	G-Bs-sS
	Medelvolym m3sk	0.610	Grönkrona %	66	Höjd	H25/Req
			Provträd st	6	Bark	B
Grantimme	m3fub	164.3				
Granmassa	m3fub	39.3				

Summa	Volym m3sk	1 007.1	Medeldiam cm	34.1		
	Antal träd	939	Medelhöjd m	28.2		
	Medelvolym m3sk	1.070	Grönkrona %			
			Provträd st	40		

Natur-och kulturvårdshänsvn

Träd med blå långbläcka är yttergräns och ingår i posten.

Träd märkta med orange ring sparas.

Träd märkta med 2 orange ringar kapas som högstubbar. Volym ovan högstubbe ingår i posten.

Löv ingår ej i posten.

Avverkningsanmälan är gjord av stämplingsförrättaren digitalt till Skogsstyrelsen 2024--04-15.

Bra bärighet på väg större del av året.

Utbyteskalkylen bygger på apteringsalternativ med timmer ner till 14 cm och massaved ner till 5 cm.

Stämplingshandlingarna finns också på www.forestteam.se

Antal träd och volym per diameterklass

Tall				Gran			
Diameter cm	Antal st	Höjd m	Volym m3sk	Diameter cm	Antal st	Höjd m	Volym m3sk
8				8	1	11.3	0.0
10	2	11.3	0.1	10	66	13.7	4.6
12	2	13.7	0.2	12	72	15.7	8.0
14				14	40	17.4	6.4
16	3	17.7	0.6	16	19	18.8	4.2
18				18	17	20.2	4.9
20				20	14	21.3	5.2
22	2	22.0	0.8	22	16	22.4	7.3
24	4	23.2	2.0	24	15	23.4	8.4
26	8	24.2	4.7	26	12	24.3	8.0
28	24	25.1	16.9	28	16	25.1	12.6
30	28	25.9	23.0	30	17	25.9	15.5
32	52	26.7	49.4	32	15	26.7	15.8
34	51	27.4	55.4	34	17	27.4	20.4
36	57	28.0	70.3	36	13	28.0	17.6
38	70	28.6	97.2	38	16	28.6	24.3
40	60	29.1	93.1	40	12	29.2	20.3
42	54	29.6	93.1	42	9	29.8	16.9
44	34	30.1	64.8	44	7	30.3	14.5
46	34	30.5	71.3	46	6	30.8	13.6
48	20	30.9	45.9	48	5	31.3	12.4
50	20	31.2	50.1	50	2	31.8	5.4
52	1	31.6	2.7	52			
54	2	31.9	5.9	54	1	32.7	3.2
56	1	32.2	3.2	56			
58	2	32.5	6.8	58			
60				60			
62				62			
64				64			
66				66			
68				68			
70				70			
72				72			
74				74			
76				76			
78				78			
Antal träd	531			Antal träd	408		
Volym m3sk	757			Volym m3sk	250		

Tall

Diameter cm	Höjd dm	Krongräns dm	Diameter cm	Höjd dm	Krongräns dm	Diameter cm	Höjd dm	Krongräns dm
15	150	75	28	225	130	29	297	205
29	267	195	32	270	173	35	316	224
35	293	204	36	276	200	37	292	155
37	277	194	37	291	153	38	268	154
39	307	211	39	285	194	39	304	164
39	297	190	39	269	108	40	254	139
41	303	199	41	284	180	42	281	209
42	319	219	43	318	191	45	271	161
45	301	221	46	269	185	46	316	169
47	313	211	49	281	160	50	345	190
50	351	201	50	256	178	51	263	160
54	318	172						

Antal 34**Gran**

Diameter cm	Höjd dm	Krongräns dm	Diameter cm	Höjd dm	Krongräns dm	Diameter cm	Höjd dm	Krongräns dm
26	277	132	31	254	62	31	278	40
33	235	74	43	268	151	49	333	106

Antal 6

Detalj-karta

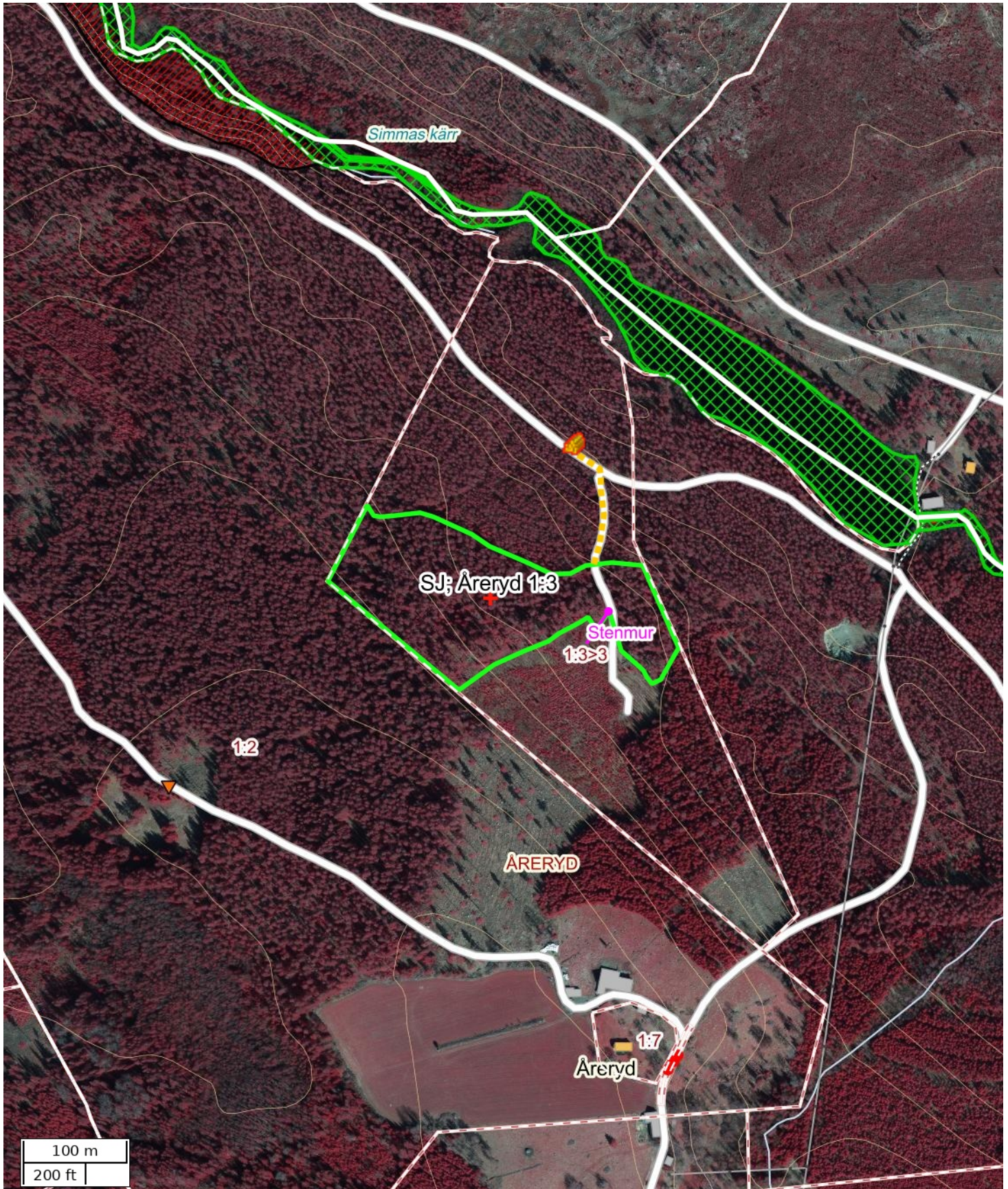

Skala: ~1:5000

Kartbild; Copyright © Lantmäteriet - i2008/1325. Skogliga grunddata etc. har källa Skogsstyrelsen.

Översiktskarta

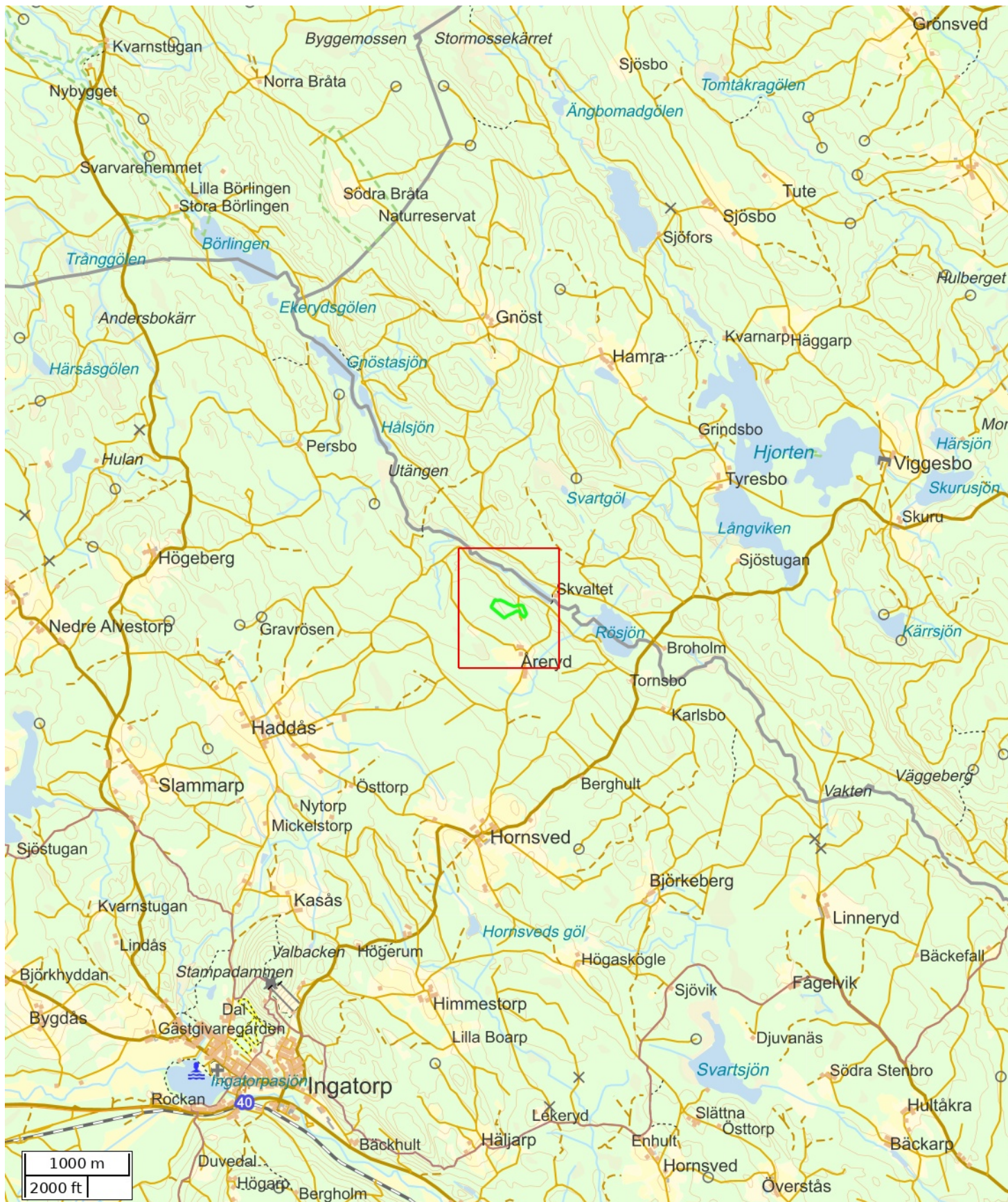

Skala: ~1:50000

Kartbild; Copyright © Lantmäteriet - i2008/1325. Skogliga grunddata etc. har källa Skogsstyrelsen.

Attribut	
Namn	SJ; Åreryd 1:3
Beskrivning	
Anmärkning	
Åtgärd	Föryngringsavverkning
Status	Definitiv
Fastighet (kommun)	
Fastighet (Blockenhet)	
Markägare	
Markägare (telefon)	
Totalareal (ha)	3,11

Objektinstruktion	
Avverkningsinstruktion	Akta stenmur, se kartskiss.
Skogsvårdsinstruktion	
Markberedning	Nej
Plantering	Nej
Övrig skogsvård	Nej
Övrig instruktion	

Åtgärdsområden	
Namn	Area (ha)
	3,11

Vägar			
Namn	Vägtyp	Anmärkning	Längd (m)
	Skotväg		125

Nödkoordinat		
Namn	SWEREF 99 TM (N, E)	RT90 (X, Y)
	6392946, 527129	6394835, 1479099

Platser			
Namn	Platstyp	SWEREF 99 TM (N, E)	RT90 (X, Y)
	Virkesavlägg	6393096, 527211	6394985, 1479182

ANBUDESINFODRAN ROTPOST ÅRERYD 1:3. UPPDRAG 8-479.

Försäljning av skog på fastigheten Åreryd 1:3, Ingatorp-Bellö församling, Eksjö kommun. Post med 757,4 m3sk tall samt 249,6 m3sk gran. Medelstammen är 1,1 m3sk/träd. Avlägg enligt kartsnitt. Ca 250 m medelterrängavstånd.

Enligt stämplingslängd: 939 träd
1007,1 m3sk

Uppskattad areal: 3,11 hektar

Sista anbudsdag: 2024-05-10

Betalningsvillkor: Enligt överenskommelse.

Anbud önskas som en totalsumma i kr på hela posten.
Anbud på grot lämnas separat.

Säljare: Peter Hadås
Stavsjövägen 62
12541 Älvsjö

Telefon: 076-1153044

Övrigt: Fri prövningsrätt tillämpas.

Skicka gärna anbud på mail.
peter.hadas@outlook.com

Certifiering:
