

Skogsägare
Sven-Olof Engdahl

Älmhult 2
574 94 Vetlanda
076-1034630

Förrättningsman
Stefan Johansson
0733-600 747

Uppdrag 8-490
Region 06
Fastighet **Älmhult 1:5**
Löpnr **0**
Kartblad
NS-ÖV **0-0**

Skifte:Avdelning 0 : 1	Areal ha 1.47	Ålder 0	Ståndortsindex	Stämplingsdatum 2024-08-20
Åtgärd FÖRYNGRINGSAVV.			Datainsamlingsmetod Totalstämpling	

Tall	Volym m3sk	17.4	Medeldiam cm	28.3	Funktion	
	Antal träd	24	Medelhöjd m	27.5	Volym	T-Bs-sS
	Medelvolym m3sk	0.720	Grönkrona %	33	Höjd	H25/Req
			Provträd st	10	Bark	C-D
	Talltimme m3fub	10.2				
	Tallmassav m3fub	3.2				

Gran	Volym m3sk	649.3	Medeldiam cm	30.1	Funktion	
	Antal träd	680	Medelhöjd m	28.7	Volym	G-Bs-sS
	Medelvolym m3sk	0.950	Grönkrona %	59	Höjd	Lindgren
			Provträd st	40	Bark	B
	Grantimme m3fub	449.3				
	Granmassa m3fub	75.2				

Summa	Volym m3sk	666.7	Medeldiam cm	30.0		
	Antal träd	704	Medelhöjd m	28.7		
	Medelvolym m3sk	0.950	Grönkrona %			
			Provträd st	50		

Natur-och kulturvårdshänsvn

Träd med blå långbläcka är yttergräns och ingår i posten.

Träd märkta med orange ring sparas.

Träd märkta med 2 orange ringar kapas som högstubbar. Volym ovan högstubbe ingår i posten.

Löv ingår ej i posten.

Avverkningsanmälan är gjord av stämplingsförrättaren digitalt till Skogsstyrelsen 2024-08-21.

Bra bärighet på väg större del av året.

Utbyteskalkylen bygger på apteringsalternativ med timmer ner till 14 cm och massaved ner till 5 cm.

Stämplingshandlingarna finns också på www.forestteam.se

Fastigheten är certifierad enligt PEFC.

Fastigheten är certifierad enligt FSC.

Antal träd och volym per diameterklass

Tall				Gran			
Diameter	Antal	Höjd	Volym	Diameter	Antal	Höjd	Volym
cm	st	m	m3sk	cm	st	m	m3sk
8				8			
10				10	1	14.0	0.1
12				12	10	16.5	1.2
14				14	10	18.7	1.7
16	1	21.2	0.2	16	25	20.5	6.1
18	2	22.5	0.6	18	28	22.1	9.1
20				20	41	23.6	17.0
22	4	24.6	1.8	22	71	24.8	36.7
24	3	25.6	1.6	24	67	25.9	42.2
26	2	26.4	1.3	26	74	26.8	55.6
28	5	27.2	3.8	28	74	27.7	65.3
30	4	28.0	3.5	30	76	28.5	77.8
32	1	28.7	1.0	32	52	29.2	61.0
34				34	33	29.8	43.9
36	1	30.0	1.3	36	31	30.4	46.4
38				38	23	30.9	38.4
40				40	21	31.4	38.9
42				42	13	31.9	26.6
44				44	10	32.3	22.4
46	1	32.7	2.2	46	9	32.7	22.0
48				48	2	33.0	5.3
50				50	2	33.4	5.8
52				52	3	33.7	9.3
54				54			
56				56	1	34.2	3.6
58				58	1	34.5	3.8
60				60	1	34.7	4.1
62				62			
64				64			
66				66			
68				68	1	35.6	5.1
70				70			
72				72			
74				74			
76				76			
78				78			
Antal träd	24			Antal träd	680		
Volym m3sk	17			Volym m3sk	649		

Tall

Diameter cm	Höjd dm	Krongräns dm	Diameter cm	Höjd dm	Krongräns dm	Diameter cm	Höjd dm	Krongräns dm
18	233	167	26	228	148	29	250	189
29	256	157	29	277	181	30	282	181
31	261	165	31	318	230	33	318	217
37	316	207						

Antal 10

Gran

Diameter cm	Höjd dm	Krongräns dm	Diameter cm	Höjd dm	Krongräns dm	Diameter cm	Höjd dm	Krongräns dm
17	213	67	18	197	62	23	257	121
24	268	40	25	255	64	25	269	117
26	289	166	26	250	160	26	311	116
27	280	149	27	244	118	28	278	151
29	260	75	29	259	112	29	283	85
30	309	149	30	270	93	30	271	134
30	278	102	32	299	152	32	292	136
32	305	171	33	239	30	33	313	142
34	303	90	35	270	125	36	290	150
36	298	91	36	339	194	38	313	116
40	276	77	40	325	153	41	330	138
42	360	157	44	356	182	44	335	152
45	299	86	46	282	30	46	335	178
58	331	66						

Antal 40

Detalj-karta

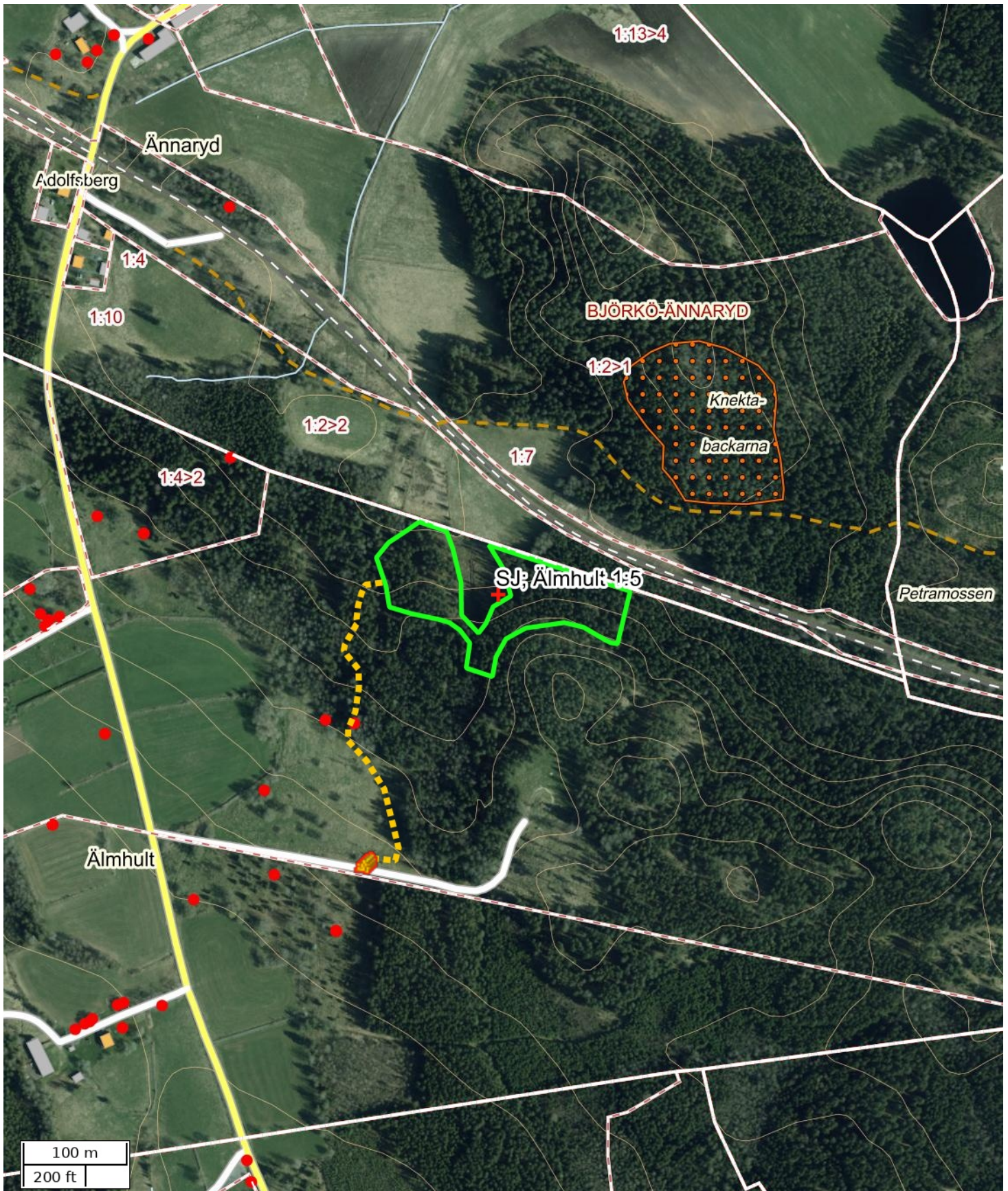

Skala: ~1:5000

Kartbild; Copyright © Lantmäteriet - i2008/1325. Skogliga grunddata etc. har källa Skogsstyrelsen.

Översiktskarta

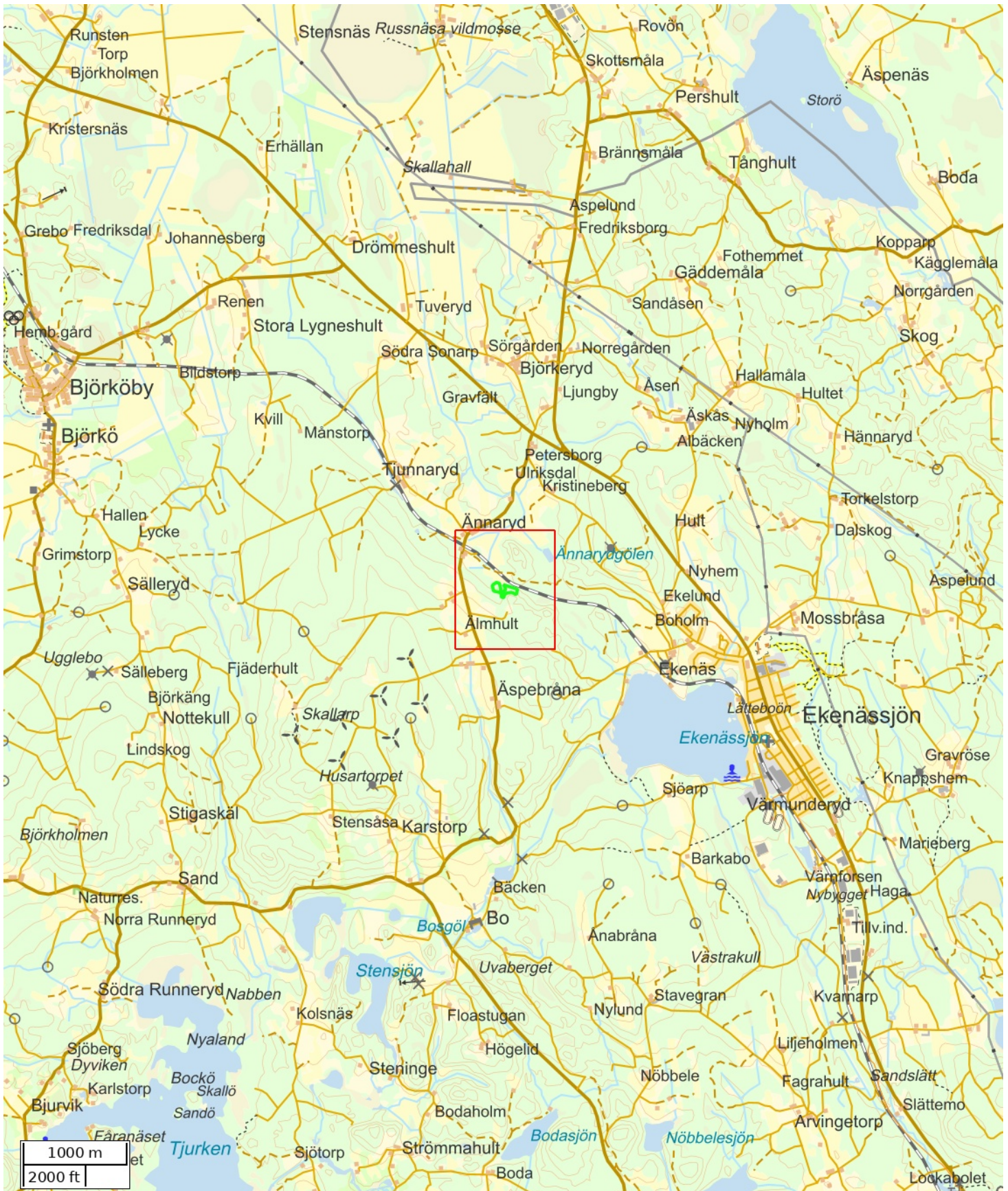

Skala: ~1:50000

Kartbild; Copyright © Lantmäteriet - i2008/1325. Skogliga grunddata etc. har källa Skogsstyrelsen.

Attribut	
Namn	SJ; Älmhult 1:5
Beskrivning	
Anmärkning	
Åtgärd	Föryngringsavverkning
Status	Definitiv
Fastighet (kommun)	
Fastighet (Blockenhet)	
Markägare	
Markägare (telefon)	
Totalareal (ha)	1,47

Åtgärdsområden	
Namn	Area (ha)
	1,47

Vägar			
Namn	Vägtyp	Anmärkning	Längd (m)
	Skotväg		335

Nödkoordinat		
Namn	SWEREF 99 TM (N, E)	RT90 (X, Y)
	6373195, 498783	6375414, 1450508

Platser			
Namn	Platstyp	SWEREF 99 TM (N, E)	RT90 (X, Y)
	Virkesavlägg	6372936, 498655	6375157, 1450378

ANBUDESINFODRAN ROTPOST ÄLMHULT 1:5. UPPDRAG 8-490.

Försäljning av skog på fastigheten Älmhult 1:5, Näsby församling, Vetlanda kommun. Post med 17,4 m³sk tall, och 649,3 m³sk gran. Medelstammen är 0,95 m³sk. Ca 370 m medelterrängtransportavstånd.

Enligt stämplingslängd: 704 st träd
666,7 m³sk

Uppskattad areal: 1,47 hektar

Sista anbudsdag: 2024-09-20

Betalningsvillkor: Enligt överenskommelse.

Anbud önskas som en totalsumma i kr på hela posten.
Anbud på grot kan ingå eller lämnas separat. Ange vilket som avses.

Säljare: Sven-Olof Engdahl
Älmhult 2
57494 Vetlanda

Telefon: 0383-30979, 0761034630

Övrigt: Fri prövningsrätt tillämpas.
Epost: sveno.engdahl@telia.com
